

2015

# TUTTE LE FARMACIE DI TURNO

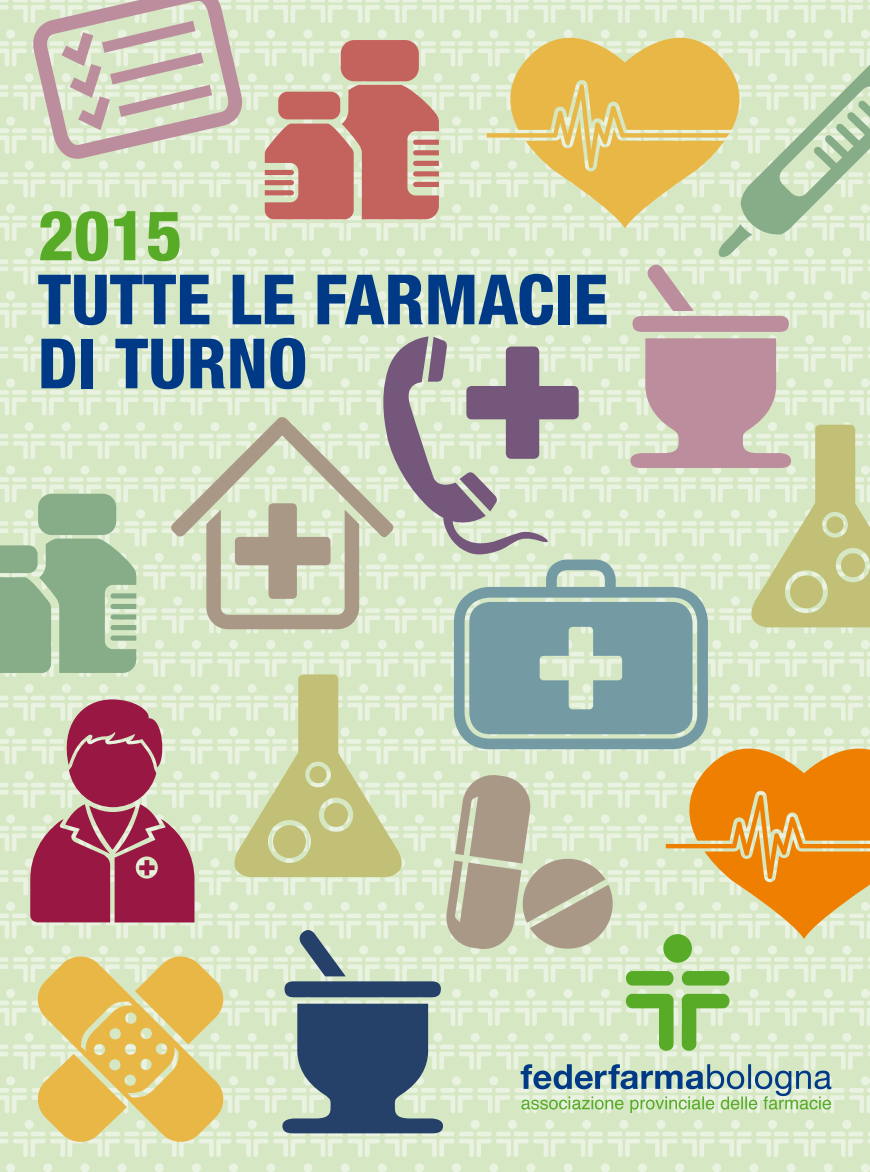

**federfarmabologna**  
associazione provinciale delle farmacie



- AI COLLI** p.zza porta castiglione, 15/e - bologna • 051 333300
- AICARDI** via san vitale, 58 - bologna • 051 231350
- AL PALAZZO DELLO SPORT** via lame, 52 - bologna • 051 522215
- AL SACRO CUORE** via matteotti, 29 - bologna • 051 356945
- AL VELODROMO** via v. veneto, 19 - bologna • 051 6153933
- ALBERANI** via farini, 19 - bologna • 051 224573
- ANTICA FARMACIA DEI SERVI** strada maggiore, 39 - bologna • 051 231638
- ANTICA FARMACIA DELLE MOLINE** via a.righi, 6/a - bologna • 051 224885
- BEATA VERGINE DI S.LUCA** via m.d'azeglio, 15 - bologna • 051 231138
- BERTELLI ALLA FUNIVIA** via porrettana, 95/f-g - bologna • 051 6142205
- BETTINI** via di corticella, 68 - bologna • 051 356333
- BUSACCHI** via emilia ponente, 24 - bologna • 051 310826
- CARRACCI** via tiarini, 16 - bologna • 051 357620
- CASTIGLIONE** via castiglione, 53 - bologna • 051 260202
- CHILLEMÌ** via bellaria, 36/d-e - bologna • 051 544397
- COMUNALE ARNO** via arno, 38/a - c. comm. arno - bologna • 051 461370
- COMUNALE AZZURRA** via azzurra, 52/2 - bologna • 051 300417
- COMUNALE BARBIERI** via f. barbieri, 121 - bologna • 051 355863
- COMUNALE BATTAGLIA** via della battaglia, 25/e - bologna • 051 474518
- COMUNALE BATTINDARNO** via battindarno, 28 - bologna • 051 382646
- COMUNALE CAVAZZONI** via cavazzoni, 2 - bologna • 051 440639
- COMUNALE COSTA** via a. costa, 156 - c. comm. coop - bologna • 051 6142482
- COMUNALE CROCIONI** via crocioni, 1/a - bologna • 051 435958
- COMUNALE DE NICOLA**  
via de nicola, 1 - c. comm. de nicola - bologna • 051 561509
- COMUNALE DON STURZO** via don sturzo, 31 - bologna • 051 432289
- COMUNALE EMILIA PONENTE** via emilia ponente, 258/b - bologna • 051 569724
- COMUNALE FELSINA** viale felsina, 35 - bologna • 051 544065
- COMUNALE FERRARESE** via ferrarese, 153/d-e-f - bologna • 051 365887
- COMUNALE MARZABOTTO** via marzabotto, 14 - bologna • 051 6140020
- COMUNALE MURRI** via murri, 131/f - bologna • 051 6235757
- COMUNALE PIAZZA MAGGIORE** piazza maggiore, 6 - bologna • 051 239690
- COMUNALE REPUBBLICA**  
via tomba, 29 - c. comm. repubblica - bologna • 051 6332903
- COMUNALE S.DONATO** via s.donato, 99 - bologna • 051 503058
- COMUNALE STENDHAL** via stendhal, 5/a - bologna • 051 322235
- COMUNALE TOSCANA** via toscana, 38/p - bologna • 051 474488
- COMUNALE TRIUMVIRATO** via triumvirato, 28 - bologna • 051 382447



- CONTAVALLI** via mentana, 5 - bologna • 051 235825  
**COOPERATIVA** via marco polo, 3 - c. comm. lame - bologna • 051 6341275  
**CROCE BIANCA** via saffi, 63 - bologna • 051 558053  
**DA PORTA SARAGOZZA** via saragozza, 71/c-d-e - bologna • 051 585209  
**DALLE DUE TORRI** via s.vitale, 2/d - bologna • 051 229452  
**DE PISIS** via ruffini, 2/c - bologna • 051 6190091  
**DEGLI ALEMANNI** via mazzini, 9/a-b - bologna • 051 393114  
**DEI MILLE** via dei mille, 7/2b-c - bologna • 051 246417  
**DEI PINI** via barelli, 4/d - bologna • 051 530016  
**DEL BORGO** via m.e.lepido, 147 - bologna • 051 400135  
**DEL CORSO** via s.stefano, 38 - bologna • 051 234522  
**DEL NAVILE** via fioravanti, 26 - bologna • 051 357511  
**DEL PAVAGLIONE** via archiginnasio, 2/a - bologna • 051 221640  
**DEL PIANETA** galleria via larga, 33 - c. comm. leclerc - bologna • 051 530182  
**DEL PILASTRO** via deledda, 26 - bologna • 051 510204  
**DEL PORTO** via marconi, 26 - bologna • 051 232417  
**DEL SOLE** via e.ponente, 156 - bologna • 051 381470  
**DEL RENO** via pirandello, 22/a - c. comm. pilastro - bologna • 051 505308  
**DELL'IMMACOLATA** via bastia, 18 - bologna • 051 6142050  
**DELLA BARCA** p.za bonazzi, 9/b - bologna • 051 6196396  
**DELLA CIRENAICA** via bentivogli, 99/c - bologna • 051 340902  
**DELLA PROVVIDENZA** via massarenti, 254 - bologna • 051 345672  
**DELLA SCALA** via m.e.lepido, 45/b - bologna • 051 400191  
**DELLA STAZIONE CENTRALE** viale pietramellara, 20/2a-b - bologna • 051 246603  
**DELLO STERLINO** via a.murri, 16 - bologna • 051 397324  
**DI CASARALTA** via ferrarese, 66/d-e-f - bologna • 051 361919  
**DI CORTICELLA** via bentini, 37 - bologna • 051 705478  
**DI PORTA S.VITALE** via s.vitale, 126 - bologna • 051 231024  
**DUE MADONNE** via tacconi, 2/b - villaggio due madonne - bologna • 051 460332  
**DUSE** via e.duse, 20 - bologna • 051 511058  
**EMILIA** via e.levante, 146 - bologna • 051 548005  
**FERRARI** via dagnini, 34/a-b - bologna • 051 6230100  
**FOSSOLO 2 CENTRO COMMERCIALE** viale lincoln, 5 - bologna • 051 545774  
**GRIMALDI** via di corticella, 184/3 - bologna • 051 322259  
**GUANDALINI** via ferrarese, 12/a - bologna • 051 357657  
**INTERNAZIONALE** via marsala, 1/a - bologna • 051 235647  
**IPPODROMO ARCOVEGGIO**  
via di corticella, 180 - c. comm. la corte - bologna • 051 358138



- IRNERIO** via irnerio, 20 - bologna • 051 241517  
**LAVINO DI MEZZO** via m.e.lepido, 222/2 - bologna • 051 401393  
**LODI** via a.costa, 47/a - bologna • 051 6143978  
**MARCO POLO** via marco polo, 22/a - bologna • 051 6345468  
**MAZZINI** via mazzini, 95 - bologna • 051 348997  
**NUOVA DEL MELONCELLO** via saragozza, 254/a-d  
bologna • 051 6142332  
**NUOVA S.PIETRO** via massarenti, 223/5 - bologna • 051 531730  
**NUOVA S.RUFFILLO** via toscana, 121/2 - bologna • 051 474100  
**OBERDAN** via altabella, 14 - bologna • 051 233339  
**PARCO NORD** via ferrarese, 158/3 - bologna • 051 321229  
**PONTEVECCHIO** via emilia levante, 29 - bologna • 051 490755  
**PORTA LAME** via f.zanardi, 8 - bologna • 051 520720  
**PORTA MASCARELLA** p.za porta mascarella,7/a - bologna • 051 244512  
**REGINA** via nazario sauro, 11/a - bologna • 051 223800  
**S.ANDREA ALLA BARCA** via tommaseo, 4/a - bologna • 051 567134  
**S.ANNA** via don minzoni, 1/6 - bologna • 051 252452  
**S.ANTONIO** via massarenti, 108 - bologna • 051 341912  
**S.BENEDETTO** via indipendenza, 54 - bologna • 051 248384  
**S.DOMENICO** via garibaldi, 1 - bologna • 051 330363  
**S.DONNINO** via s.donato, 158 - bologna • 051 510025  
**S.EGIDIO** via s.donato, 66/2 - bologna • 051 516180  
**S.ESTER** via bentini, 11 - bologna • 051 320403  
**S.GIORGIO** via garavaglia, 6/b - bologna • 051 503783  
**S.GIUSEPPE** via saragozza, 105 - bologna • 051 6446394  
**S.ISAIA** via s.isaia, 2/a - bologna • 051 333285  
**S.LORENZO** via ugo bassi, 25 - bologna • 051 238275  
**S.LUCIA** via battindarno, 139/c - bologna • 051 569056  
**S.MAMOLO** via s.mamolo, 25/b - bologna • 051 580080  
**S.MARIA DELLE GRAZIE** via degli orti, 68/d-e - bologna • 051 547180  
**S.MARTINO** via f.zanardi, 184/a - bologna • 051 6345686  
**S.PAULO** via collegio di spagna, 1/a - bologna • 051 235428  
**S.RITA** via massarenti,179 - bologna • 051 531203  
**S.RUFFILLO** via toscana, 58 - bologna • 051 471878  
**S.SALVATORE** via portanova, 2 - bologna • 051 232434  
**S.SILVERIO DELLA CHIESA NUOVA** via a. murri, 191/c - bologna • 051 443131  
**S.VIOLA** via emilia ponente, 72/2 - bologna • 051 381421  
**SACCHETTI** via m.d'azeglio, 50 - bologna • 051 330462



**SETTANNI** via triumvirato, 84 - aeroporto - bologna • 051 6472205

*non nei turni, aperto h. 5,30 - 20,00 tutti i giorni dell'anno*

**SIEPELUNGA** via borghi mamo, 6/b-c - bologna • 051 6237160

**SPARTACO** via del parco, 1/2 - bologna • 051 533356

**SPERANZA** via ugo bassi, 6/h - bologna • 051 232436

**SS.ANNUNZIATA** viaorefici, 17 - bologna • 051 239014

**SS.TRINITA'** via s.stefano, 82 - bologna • 051 234521

**STADIO** via a.costa, 84/b - bologna • 051 6142141

**STILO** via degli orti, 14 - bologna • 051 6231966

**TAVERNARI** via m.d'azeglio, 88 - bologna • 051 583104

**TOSCHI** via s.felice, 89 - bologna • 051 555062

**TRENTO TRIESTE** piazza trento trieste, 1/a - bologna • 051 345859

**VILLAGGIO PANIGALE** via normandia, 14 - bologna • 051 400290

**VITTORIA** via andreini, 32/m - bologna • 051 503744

**ZARRI** via ugo bassi, 1/e - bologna • 051 223739

**ZINCONE** via sardegna, 1 - bologna • 051 491008



**federfarmabologna**  
associazione provinciale delle farmacie

**Servizio di Prenotazione  
e relativo pagamento di visite  
ed esami in 156 Farmacie di  
Bologna, aree città, nord e sud**

# **CUP metropolitano**

nelle farmacie associate di Federfarma Bologna

• **dal lunedì al venerdì**

dalle 8.30 alle 12.00 e dalle 15.30 alle 18.00

• **sabato**

dalle 8.30 alle 12.00

[www.federfarma-bo.it](http://www.federfarma-bo.it)

[www.cup2000.it](http://www.cup2000.it)



dalle 8.30 del lunedì alle 8.30 del lunedì successivo, negli orari:

## 29 DICEMBRE 2014 - 5 GENNAIO 2015

**24 ORE**

**8.30-12.30 / 15.30-19.30**

**S.SALVATORE**,  
via portanova, 2  
**FERRARI**,  
via dagnini, 34/a-b  
**COMUNALE TRIUMVIRATO**,  
via triumvirato, 28

**IRNERIO**, via irnerio, 20 **CARRACCI**, via tiarini, 16 **COMUNALE CAVAZZONI**, via cavazzoni, 2 **ALBERANI**, via farini, 19 **COMUNALE COSTA**, via a. costa, 156 **DALLE DUE TORRI**, via s.vitale, 2/d **PONTEVECCHIO**, via emilia levante, 29 **IPPODROMO ARCOVEGGIO**, via di corticella, 180 **CROCE BIANCA**, via saffi, 63 **S.GIORGIO**, via garavaglia, 6/b **S.ANTONIO**, via massarenti, 108 **DE PISIS**, via ruffini, 2/c **NUOVA S.PIETRO**, via massarenti, 223/5 **S.PAULO**, via collegio di spagna, 1/a

**Farmacie aperte solo il sabato in aggiunta al turno settimanale: 8.30-12.30 / 15.30-19.30**

COMUNALE EMILIA PONENTE, S.LUCIA, COMUNALE BARBIERI, COMUNALE STENDHAL, S.LORENZO, LODI, BERTELLI ALLA FUNIVIA, BEATA VERGINE DI S.LUCA, S.MAMOLO, CASTIGLIONE, DELLO STERLINO, ANTICA FARMACIA DELLE MOLINE, COMUNALE AZZURRA, VITTORIA, DEL PILASTRO, ZINCONE, NUOVA S.RUFFILLO.

## 5 GENNAIO - 12 GENNAIO

**24 ORE**

**8.30-12.30 / 15.30-19.30**

**S.DONNINO**,  
via s.donato, 158  
**TRENTO TRIESTE**,  
piazza trento trieste, 1/a  
**TOSCHI**,  
via s.felice, 89

**S.SILVERIO DELLA CHIESA NUOVA**, via a. murri, 191/c **COMUNALE DON STURZO**, via don sturzo, 31 **COMUNALE FERRARESE**, via ferrarese, 153/d-e-f **DI PORTA S.VITALE**, via s.vitale, 126 **DEL RENO**, via e.ponente, 156 **STADIO**, via a.costa, 84/b **DI CORTICELLA**, via bentini, 37 **DELLA STAZIONE CENTRALE**, viale pietramellara, 22/a **LAVINO DI MEZZO**, via e.lepido, 222/2 **DELLA CIRENAICA**, via bentivogli, 99 **OVERDAN**, via altabella, 14 **MARCO POLO**, via marco polo, 22/a **S. RITA**, via massarenti, 179 **EMILIA**, via e.levante, 146 **SS. TRINITÀ**, via s. stefano, 82

**Farmacie aperte solo il sabato in aggiunta al turno settimanale: 8.30-12.30 / 15.30-19.30**

DELLA SCALA, DELLA BARCA, GRIMALDI, DEL NAVILE, COMUNALE MARZABOTTO, S.ANNA, REGINA, S.ISAIA, S.GIUSEPPE, SS.ANNUZIATA, ANTICA FARMACIA DEI SERVI, SIEPELUNGA, INTERNAZIONALE, DELLA PROVVIDENZA, DEI PINI, S.MARIA DELLE GRAZIE, COMUNALE ARNO, S.EGIDIO.

## 12 GENNAIO - 19 GENNAIO

**24 ORE**

**8.30-12.30 / 15.30-19.30**

**BUSACCHI**,  
via emilia ponente, 24  
**COMUNALE S.DONATO**,  
via s.donato, 99  
**ZARRI**,  
via ugo bassi, 1/e

**S.BENEDETTO**, via indipendenza, 54 **SPARTACO**, via del parco, 1/2 **S.ANDREA ALLA BARCA**, via tommaseo, 4/a **COMUNALE TOSCANA**, via toscana, 38/p **DA PORTA SARAGOZZA**, via saragozza, 71/c-d-e **S.ESTER**, via bentini, 11 **S.DOMENICO**, via garibaldi, 1 **DEGLI ALEMANNI**, via mazzini, 9/a-b **VILLAGGIO PANIGALE**, via normandia, 14 **AL PALAZZO DELLO SPORT**, via lame, 52 **COMUNALE CROCIONI**, via crocioni, 1/a **GUANDALINI**, via ferrarese, 12/a **CHILLEMI**, via bellaria, 36/d-e **S.MARTINO**, via f.zanardi, 184/a **PORTA MASCARELLA**, p.za di porta mascarella, 7/a

**Farmacie aperte solo il sabato in aggiunta al turno settimanale: 8.30-12.30 / 15.30-19.30**

COMUNALE DE NICOLA, COMUNALE BATTINDARNO, COOPERATIVA, DI CASARALTA, NUOVA S.PIETRO, AL VELODROMO, SPERANZA, NUOVA DEL MELONCELLO, TAVERNARI, DEL CORSO, MAZZINI, COMUNALE MURRI, CONTAVALLI, DEL PIANETA, DUSE, DUE MADONNE, COMUNALE CAVAZZONI.



dalle 8.30 del lunedì alle 8.30 del lunedì successivo, negli orari:

## 19 GENNAIO - 26 GENNAIO

24 ORE

8.30-12.30 / 15.30-19.30

**LODI**,  
via a.costa, 47/a  
**COMUNALE**  
**REPUBBLICA**,  
via tomba, 29  
**CASTIGLIONE**,  
via castiglione, 53

**COMUNALE STENDHAL**, via stendhal, 5/a **INTERNAZIONALE**, via marsala, 1/a  
**DELLA PROVVIDENZA**, via massarenti, 254 **S.LUCIA**, via battindarno, 139/c  
**S.MARIA DELLE GRAZIE**, via degli orti, 68/d-e **DEL SOLE**, via pirandello, 22/a  
**BERTELLI ALLA FUNIVIA**, via porrettana, 95/f-g **S.LORENZO**, via ugo bassi, 25 **DELLO**  
**STERLINO**, via a.murri, 16 **BEATA VERGINE DI S.LUCA**, via m.d'azeglio, 15 **DEL BORGO**,  
via m.e.lepido, 147 **COMUNALE BARBIERI**, via f. barbieri, 121 **AL SACRO CUORE**, via  
matteotti, 29 **FOSSOLO 2 CENTRO COMMERC**, viale lincoln, 5

**Farmacie aperte solo il sabato in aggiunta al turno settimanale: 8.30-12.30 / 15.30-19.30**

**COMUNALE TRIUMVIRATO**, S.VIOLA, BETTINI, PARCO NORD, PORTA LAME, DEI MILLE, S.SALVATORE, **COMUNALE COSTA**,  
**SACCHETTI**, DALLE DUE TORRI, SS.TRINITA', STILO, IRNERIO, S.RITA, S.GIORGIO, **COMUNALE FELSINA**, **COMUNALE**  
**BATTAGLIA**, PONTEVECCHIO.

## 26 GENNAIO - 2 FEBBRAIO

24 ORE

8.30-12.30 / 15.30-19.30

**S.RUFFILLO**,  
via toscana, 58  
**S.ISAIA**,  
via s.isaia, 2/a  
**GRIMALDI**,  
via di corticella, 184/3

**COMUNALE AZZURRA**, via azzurra, 52/a **DELLA BARCA**, p.za bonazzi, 9/b **ANTICA**  
**FARMACIA DELLE MOLINE**, via a.righi, 6/a **DEL PILASTRO**, via deledda, 26 **COMUNALE**  
**MARZABOTTO**, via marzabotto, 14 **DEL CORSO**, via s.stefano, 38 **DEL PAVAGLIONE**,  
via archiginnasio, 2/a **COMUNALE EMILIA PONENTE**, via emilia ponente, 258/b  
**SIEPELUNGA**, via borghi mamò, 6/b-c **DEL NAVILE**, via fioravanti, 26 **VITTORIA**,  
via andreini, 32/m **DEL PORTO**, via marconi, 26 **DELL'IMMACOLATA**, via bastia, 18  
**DUE MADONNE**, via tacconi, 2/b **S.MAMOLO**, via s.mamolo, 25/b

**Farmacie aperte solo il sabato in aggiunta al turno settimanale: 8.30-12.30 / 15.30-19.30**

LAVINO DI MEZZO, DE PISIS, **COMUNALE DON STURZO**, CARRACCI, IPODROMO ARCOVEGGIO, **COMUNALE FERRARESE**,  
CROCE BIANCA, DELLA STAZIONE CENTRALE, TOSCHI, ALBERANI, FERRARI, S.SILVERIO DELLA CHIESA NUOVA,  
OBERDAN, AICARDI, S.ANTONIO, S.DONNINO, EMILIA.

## 2 FEBBRAIO - 9 FEBBRAIO

24 ORE

8.30-12.30 / 15.30-19.30

**COMUNALE MURRI**,  
via murri, 131/f  
**DELLA SCALA**,  
via m.e.lepido, 45  
**S.ANNA**,  
via don minzoni, 1/6

**SS.ANNUZZIATA**, via orefici, 17 **AL VELODROMO**, via v. veneto, 19 **S.EGIDIO**, via  
s.donato, 66/2 **TAVERNARI**, via m.d'azeglio, 88 **COOPERATIVA**, via marco polo, 3  
**DEI PINI**, via barelli, 4/d **NUOVA S.RUFFILLO**, via toscana, 121/2 **DI CASARALTA**,  
via ferrarese, 66/d-e-f **REGINA**, via nazario sauro, 11/a **COMUNALE ARNO**, via  
arno, 38/a **S.GIUSEPPE**, via saragozza, 105 **ANTICA FARMACIA DEI SERVI**, strada  
maggiore, 39 **MAZZINI**, via mazzini, 95 **CONTAVALLI**, via mentana, 5 **COMUNALE**  
**BATTINDARNO**, via battindarno, 28

**Farmacie aperte solo il sabato in aggiunta al turno settimanale: 8.30-12.30 / 15.30-19.30**

VILLAGGIO PANIGALE, DEL RENO, **COMUNALE CROCIONI**, S.MARTINO, DI CORTICELLA, GUANDALINI, ZARRI, AL PALAZZO  
DELLO SPORT, S.BENEDETTO, S.PAULO, DELL'IMMACOLATA, AI COLLI, DEGLI ALEMANNI, DI PORTA S.VITALE, DELLA  
CIRENAICA, CHILLEMI, **COMUNALE TOSCANA**, **COMUNALE S.DONATO**.





dalle 8.30 del lunedì alle 8.30 del lunedì successivo, negli orari:

## 9 FEBBRAIO - 16 FEBBRAIO

24 ORE

**DEL PIANETA,**  
galleria via larga, 33  
**DEI MILLE,**  
via dei mille, 7/2b-c  
**SACCHETTI,**  
via m.d'azeglio,50

8.30-12.30 / 15.30-19.30

**ZINCONE,** via sardegna, 1 **PARCO NORD,** via ferrarese,158/3 **AICARDI,** via san vitale, 58 **S.VIOLA,** via emilia ponente, 72/2 **STILO,** via degli orti, 14 **DUSE,** via e.duse, 20 **NUOVA DEL MELONCELLO,** via saragozza, 254/a-d **SPERANZA,** via ugo bassi, 6/h **COMUNALE FELSINA,** viale felsina, 35 **BETTINI,** via di corticella, 68 **COMUNALE DE NICOLA,** via de nicola, 1 **PORTA LAME,** via f.zanardi, 8 **COMUNALE BATTAGLIA,** via della battaglia, 25/e **AI COLLI,** p.za porta castiglione, 15/e

**Farmacie aperte solo il sabato in aggiunta al turno settimanale: 8.30-12.30 / 15.30-19.30**

DEL BORGO, S.ANDREA ALLA BARCA, MARCO POLO, S.ESTER, AL SACRO CUORE, BUSACCHI, DEL PORTO, STADIO, DA PORTA SARAGOZZA, DEL PAVAGLIONE, S.DOMENICO, TRENTO TRIESTE, PORTA MASCARELLA, SPARTACO, COMUNALE REPUBBLICA, DEL SOLE, FOSSOLO 2 CENTRO COMMERC, S.RUFFILLO.

## 16 FEBBRAIO - 23 FEBBRAIO

24 ORE

**PONTEVECCHIO,**  
via emilia levante, 29  
**IPPODROMO ARCOVEGGIO,**  
via di corticella, 180  
**S.PAULO,**  
via collegio di spagna,  
1/a

8.30-12.30 / 15.30-19.30

**NUOVA S.PIETRO,** via massarenti, 223/5 **DALLE DUE TORRI,** via s.vitale, 2/d **S.ANTONIO,** via massarenti, 108 **DE PISIS,** via ruffini, 2/c **CROCE BIANCA,** via saffi, 63 **S.GIORGIO,** via garavaglia, 6/b **FERRARI,** via dagnini, 34/a-b **COMUNALE TRIUMVIRATO,** via triumvirato, 28 **S.SALVATORE,** via portanera, 2 **COMUNALE CAVAZZONI,** via cavazzoni, 2 **CARRACCI,** via tiarini, 16 **IRNERIO,** via irnerio, 20 **ALBERANI,** via farini, 19 **COMUNALE COSTA,** via a. costa, 156

**Farmacie aperte solo il sabato in aggiunta al turno settimanale: 8.30-12.30 / 15.30-19.30**

COMUNALE EMILIA PONENTE, S.LUCIA, COMUNALE BARBIERI, COMUNALE STENDHAL, S.LORENZO, LODI, BERTELLI ALLA FUNIVIA, BEATA VERGINE DI S.LUCA, S.MAMOLO, CASTIGLIONE, DELLO STERLINO, ANTICA FARMACIA DELLE MOLINE, COMUNALE AZZURRA, VITTORIA, DEL PILASTRO, ZINCONE, NUOVA S.RUFFILLO.

## 23 FEBBRAIO - 2 MARZO

24 ORE

**DELLA STAZIONE CENTRALE,**  
viale pietramellara, 22/a  
**LAVINO DI MEZZO,**  
via e.lepido, 222/2  
**DELLA CIRENAICA,**  
via bentivogli, 99

8.30-12.30 / 15.30-19.30

**MARCO POLO,** via marco polo, 22/a **OVERDAN,** via altabella, 14 **DI CORTICELLA,** via bentini, 37 **EMILIA,** via e.levante, 146 **STADIO,** via a.costa, 84/b **S.SILVERIO DELLA CHIESA NUOVA,** via a. murri, 191/c **TRENTO TRIESTE,** piazza trento trieste, 1/a **DI PORTA S.VITALE,** via s.vitale, 126 **COMUNALE FERRARESE,** via ferrarese, 153/d-e-f **DEL RENO,** via e.ponente, 156 **S.DONNINO,** via s.donato, 158 **COMUNALE DON STURZO,** via don sturzo, 31 **TOSCHI,** via s.felice, 89 **SS. TRINITA,** via s.stefano, 82 **S. RITA,** via massarenti, 179

**Farmacie aperte solo il sabato in aggiunta al turno settimanale: 8.30-12.30 / 15.30-19.30**

DELLA SCALA, DELLA BARCA, GRIMALDI, DEL NAVILE, COMUNALE MARZABOTTO, S.ANNA, REGINA, S.ISAIA, S.GIUSEPPE, SS.ANNUNZIATA, ANTICA FARMACIA DEI SERVI, SIEPELUNGA, INTERNAZIONALE, DELLA PROVVIDENZA, DEI PINI, S.MARIA DELLE GRAZIE, COMUNALE ARNO, S.EGIDIO.



dalle 8.30 del lunedì alle 8.30 del lunedì successivo, negli orari:

## 2 MARZO - 9 MARZO

24 ORE

8.30-12.30 / 15.30-19.30

**S.DOMENICO**,  
via garibaldi, 1  
**COMUNALE**  
**CROCIONI**,  
via crocioni, 1/a  
**GUANDALINI**,  
via ferrarese, 12/a

**S.MARTINO**, via f.zanardi, 184/a **CHILLEMI**, via bellaria, 36/d-e **AL PALAZZO DELLO SPORT**, via lame, 52 **VILLAGGIO PANIGALE**, via normandia, 14 **DEGLI ALEMANNI**, via mazzini, 9 **S.BENEDETTO**, via indipendenza, 54 **COMUNALE S.DONATO**, via s.donato, 99 **S.ANDREA ALLA BARCA**, via tommaseo, 4/a **COMUNALE TOSCANA**, via toscana, 32/2 **BUSACCHI**, via emilia ponente, 24 **ZARRI**, via ugo bassi, 1/e **SPARTACO**, via del parco, 1/2 **S.ESTER**, via bentini, 11 **DA PORTA SARAGOZZA**, via saragozza, 71/c-d-e **PORTA MASCARELLA**, p.za porta mascarella, 7/a

**Farmacie aperte solo il sabato in aggiunta al turno settimanale: 8.30-12.30 / 15.30-19.30**

COMUNALE DE NICOLA, COMUNALE BATTINDARNO, COOPERATIVA, DI CASARALTA, NUOVA S.PIETRO, AL VELODROMO, SPERANZA, NUOVA DEL MELONCELLO, TAVERNARI, DEL CORSO, MAZZINI, COMUNALE MURRI, CONTAVALLI, DEL PIANETA, DUSE, DUE MADONNE, COMUNALE CAVAZZONI.

## 9 MARZO - 16 MARZO

24 ORE

8.30-12.30 / 15.30-19.30

**DEL SOLE**,  
via pirandello, 22/a  
**BERTELLI ALLA**  
**FUNIVIA**,  
via porrettana, 95/f-g  
**S.LORENZO**,  
via ugo bassi, 25

**AL SACRO CUORE**, via matteotti, 29 **DEL BORGO**, via m.e.lepido, 147 **DELLO STERLINO**, via a.murri, 16 **COMUNALE BARBIERI**, via f. barbieri, 121 **FOSSOLO 2 CENTRO COMMERC.**, viale lincoln, 5 **BEATA VERGINE DI S.LUCA**, via m.d'azeglio, 15 **CASTIGLIONE**, via castiglione, 53 **LODI**, via a.costa, 47/a **COMUNALE REPUBBLICA**, via tomba, 29 **S.LUCIA**, via battindarno, 139/c **DELLA PROVVIDENZA**, via massarenti, 254 **INTERNAZIONALE**, via marsala, 1/a **COMUNALE STENDHAL**, via stendhal, 5/a **S.MARIA DELLE GRAZIE**, via degli orti, 68/d-e

**Farmacie aperte solo il sabato in aggiunta al turno settimanale: 8.30-12.30 / 15.30-19.30**

COMUNALE TRIUMVIRATO, S.VIOLA, BETTINI, PARCO NORD, PORTA LAME, DEI MILLE, S.SALVATORE, COMUNALE COSTA, SACCHETTI, DALLE DUE TORRI, SS.TRINITA', STILO, IRNERIO, S.RITA, S.GIORGIO, COMUNALE FELSINA, COMUNALE BATTAGLIA, PONTEVECCHIO.

## 16 MARZO - 23 MARZO

24 ORE

8.30-12.30 / 15.30-19.30

**DEL PORTO**,  
via marconi, 26  
**DUE MADONNE**,  
via tacconi, 2/b  
**DELL'IMMACOLATA**,  
via bastia, 18

**DEL PAVAGLIONE**, via archiginnasio, 2/a **COMUNALE EMILIA PONENTE**, via emilia ponente, 258/b **SIEPELUNGA**, via borghi mammo, 6/b-c **S.MAMOLO**, via s.mamolo, 25/b **DEL NAVILE**, via fioravanti, 26 **VITTORIA**, via andreini, 32/m **COMUNALE AZZURRA**, via azzurra, 52/a **DELLA BARCA**, p.zza bonazzi, 9/b **ANTICA FARMACIA DELLE MOLINE**, via a.righi, 6/a **S.RUFFILLO**, via toscana, 58 **GRIMALDI**, via di corticella, 184/3 **S.ISAIA**, via s.isaia, 2/a **DEL PILASTRO**, via deledda, 26 **COMUNALE MARZABOTTO**, via marzabotto, 14 **DEL CORSO**, via s.stefano, 38

**Farmacie aperte solo il sabato in aggiunta al turno settimanale: 8.30-12.30 / 15.30-19.30**

LAVINO DI MEZZO, DE PISIS, COMUNALE DON STURZO, CARRACCI, IPODROMO ARCOVEGGIO, COMUNALE FERRARESE, CROCE BIANCA, DELLA STAZIONE CENTRALE, TOSCHI, ALBERANI, FERRARI, S.SILVERIO DELLA CHIESA NUOVA, OBERDAN, AICARDI, S.ANTONIO, S.DONNINO, EMILIA.



dalle 8.30 del lunedì alle 8.30 del lunedì successivo, negli orari:

## 23 MARZO - 30 MARZO

24 ORE

8.30-12.30 / 15.30-19.30

**COMUNALE BATTINDARNO**,  
via battindarno, 28  
**NUOVA S.RUFFILLO**,  
via toscana, 121/2  
**CONTAVALLI**,  
via mentana, 5

**S.GIUSEPPE**, via saragozza, 105 **ANTICA FARMACIA DEI SERVI**, strada maggiore, 39 **COMUNALE ARNO**, via arno, 38/a **REGINA**, via nazario sauro, 11/a **DI CASARALTA**, via ferrarese, 66/d-e-f **MAZZINI**, via mazzini, 95 **S.ANNA**, via don minzoni, 1/6 **DEI PINI**, via barelli, 4/d **COOPERATIVA**, via marco polo, 3 **TAVERNARI**, via m.d'azeglio, 88 **S.EGIDIO**, via s.donato, 66/2 **AL VELODROMO**, via v. veneto, 19 **SS.ANNUNZIATA**, via orefici, 17 **COMUNALE MURRI**, via murri, 131/f **DELLA SCALA**, via m.e.lepido, 45/b

**Farmacie aperte solo il sabato in aggiunta al turno settimanale: 8.30-12.30 / 15.30-19.30**

VILLAGGIO PANIGALE, DEL RENO, COMUNALE CROCIONI, S.MARTINO, DI CORTICELLA, GUANDALINI, ZARRI, AL PALAZZO DELLO SPORT, S.BENEDETTO, S.PAULO, DELL'IMMACOLATA, AI COLLI, DEGLI ALEMANNI, DI PORTA S.VITALE, DELLA CIRENAICA, COMUNALE S.DONATO, CHILLEMI, COMUNALE TOSCANA.

## 30 MARZO - 6 APRILE

24 ORE

8.30-12.30 / 15.30-19.30

**PORTA LAME**,  
via f.zanardi, 8  
**DUSE**,  
via e.duse, 20  
**COMUNALE EMILIA PONENTE**,  
via emilia ponente, 258

**BETTINI**, via di corticella, 68 **COMUNALE BATTAGLIA**, via della battaglia, 25/e **SPERANZA**, via ugo bassi, 6/h **NUOVA DEL MELONCELLO**, via saragozza, 254/a-d **COMUNALE FELSINA**, viale felsina 35 **SACCHETTI**, via m.d'azeglio, 50 **ZINCONE**, via sardegna, 1 **STILO**, via degli orti, 14 **S.VIOLA**, via emilia ponente, 72/2 **AICARDI**, via san vitale, 58 **PARCO NORD**, via ferrarese, 158/3 **DEL PIANETA**, galleria via larga, 33 **DEI MILLE**, via dei mille, 7/2b-c **AI COLLI**, p.za porta castiglione, 15/e

**Farmacie aperte solo il sabato in aggiunta al turno settimanale: 8.30-12.30 / 15.30-19.30**

DEL BORGO, S.ANDREA ALLA BARCA, MARCO POLO, S.ESTER, AL SACRO CUORE, BUSACCHI, DEL PORTO, STADIO, DA PORTA SARAGOZZA, DEL PAVAGLIONE, S.DOMENICO, TRENTO TRIESTE, PORTA MASCARELLA, SPARTACO, COMUNALE REPUBBLICA, DEL SOLE, FOSSOLO 2 CENTRO COMMERC, S.RUFFILLO.

## 6 APRILE - 13 APRILE

24 ORE

8.30-12.30 / 15.30-19.30

**COMUNALE CAVAZZONI**,  
via cavazzoni, 2  
**IRNERIO**,  
via irnerio, 20  
**NUOVA S.PIETRO**,  
via massarenti, 223/5

**ALBERANI**, via farini, 19 **COMUNALE COSTA**, via a. costa, 156 **S.SALVATORE**, via portanova, 2 **COMUNALE TRIUMVIRATO**, via triumvirato, 28 **FERRARI**, via dagnini, 34/a-b **CARRACCI**, via tiarini, 16 **S.ANTONIO**, via massarenti, 108 **IPPODROMO ARCOVEGGIO**, via di corticella, 180 **S.PAULO**, via collegio di spagna 1/a **S.GIORGIO**, via garavaglia, 6/b **CROCE BIANCA**, via saffi, 63 **DALLE DUE TORRI**, via s.vitale, 2/d **PONTEVECCHIO**, via emilia levante, 29 **DE PISIS**, via ruffini, 2/c

**Farmacie aperte solo il sabato in aggiunta al turno settimanale: 8.30-12.30 / 15.30-19.30**

COMUNALE EMILIA PONENTE, S.LUCIA, COMUNALE BARBIERI, COMUNALE STENDHAL, S.LORENZO, LODI, BERTELLI ALLA FUNIVIA, BEATA VERGINE DI S.LUCA, S.MAMOLO, CASTIGLIONE, DELLO STERLINO, ANTICA FARMACIA DELLE MOLINE, COMUNALE AZZURRA, VITTORIA, DEL PILASTRO, ZINCONE, NUOVA S.RUFFILLO.



dalle 8.30 del lunedì alle 8.30 del lunedì successivo, negli orari:

## 13 APRILE - 20 APRILE

24 ORE

8.30-12.30 / 15.30-19.30

**SS. TRINITÀ**,  
via s. stefano, 82  
**DEL RENO**,  
via emilia ponente, 156  
**COMUNALE  
FERRARESE**,  
via ferrarese, 153/d-e-f

**TOSCHI**, via s. felice, 89 **TRENTO TRIESTE**, p.za trento trieste, 1/a **S. DONNINO**, via s. donato, 158 **DI PORTA S. VITALE**, via s. vitale, 126 **COMUNALE DON STURZO**, via don l. sturzo, 31/b **S. SILVERIO DELLA CHIESA NUOVA**, via a. murri, 191/c **S. RITA**, via massarenti, 179 **STADIO**, via a. costa, 84/b **DI CORTICELLA**, via bentini, 37 **DELLA STAZIONE CENTRALE**, v.le pietramellara, 22/a **LAVINO DI MEZZO**, via emilio lepido, 222/2 **DELLA CIRENAICA**, via bentivogli, 99 **OVERDAN**, via altabella, 14 **MARCO POLO**, via marco polo, 22/a **EMILIA**, via emilia levante, 146

**Farmacie aperte solo il sabato in aggiunta al turno settimanale: 8.30-12.30 / 15.30-19.30**

DELLA SCALA, DELLA BARCA, GRIMALDI, DEL NAVILE, COMUNALE MARZABOTTO, S.ANNA, REGINA, S.ISAIA, S.GIUSEPPE, SS.ANNUZIATA, ANTICA FARMACIA DEI SERVI, SIEPELUNGA, INTERNAZIONALE, DELLA PROVVIDENZA, DEI PINI, S.MARIA DELLE GRAZIE, COMUNALE ARNO, S.EGIDIO.

## 20 APRILE - 27 APRILE

24 ORE

8.30-12.30 / 15.30-19.30

**COMUNALE TOSCANA**,  
via toscana, 38/p  
**S.ANDREA ALLA BARCA**,  
via tommaseo, 4/a  
**S.BENEDETTO**,  
via indipendenza, 54

**DA PORTA SARAGOZZA**, via saragozza, 71/c-d-e **ZARRI**, via ugo bassi, 1/e **SPARTACO**, via del parco, 1/2 **S.ESTER**, via bentini, 11 **BUSACCHI**, via emilia ponente, 24 **COMUNALE S.DONATO**, via s.donato, 99 **S.DOMENICO**, via garibaldi, 1 **CHILLEMI**, via bellaria, 36/d-e **GUANDALINI**, via ferrarese, 12/a **AL PALAZZO DELLO SPORT**, via lame, 52 **VILLAGGIO PANIGALE**, via normandia, 14 **DEGLI ALEMANNI**, via mazzini, 9/a-b **S.MARTINO**, via f.zanardi, 184/a **PORTA MASCARELLA**, p.za porta mascarella, 7/a **COMUNALE CROCIONI**, via crocioni, 1/a

**Farmacie aperte solo il sabato in aggiunta al turno settimanale: 8.30-12.30 / 15.30-19.30**

LE FARMACIE D'APPOGGIO NON EFFETTUANO IL TURNO SE IL SABATO È FESTIVO

## 27 APRILE - 4 MAGGIO

24 ORE

8.30-12.30 / 15.30-19.30

**AL SACRO CUORE**,  
via matteotti, 29  
**S.LUCIA**,  
via battindarno, 139/c  
**DELLA PROVVIDENZA**,  
via massarenti, 254

**INTERNAZIONALE**, via marsala, 1/a **COMUNALE REPUBBLICA**, via tomba, 29 **COMUNALE STENDHAL**, via stendhal, 5/a **S.MARIA DELLE GRAZIE**, via degli orti, 68/d-e **CASTIGLIONE**, via castiglione, 53 **LODI**, via a.costa, 47/a **DEL BORGIO**, via m.e.lepido, 147 **DELLO STERLINO**, via a.murri, 16 **S.LORENZO**, via ugo bassi, 25 **BERTELLI ALLA FUNIVIA**, via porrettana, 95/f-g **DEL SOLE**, via pirandello, 22/a **BEATA VERGINE DI S.LUCA**, via m.d'azeglio, 15 **COMUNALE BARBIERI**, via f. barbieri, 121 **FOSSOLO 2 CENTRO COMMERC**, viale lincoln, 5

**Farmacie aperte solo il sabato in aggiunta al turno settimanale: 8.30-12.30 / 15.30-19.30**

COMUNALE TRIUMVIRATO, S.VIOLA, BETTINI, PARCO NORD, PORTA LAME, DEI MILLE, S.SALVATORE, COMUNALE COSTA, SACCHETTI, DALLE DUE TORRI, SS.TRINITA', STILO, IRNERIO, S.RITA, S.GIORGIO, COMUNALE FELSINA, COMUNALE BATTAGLIA, PONTEVECCHIO.



dalle 8.30 del lunedì alle 8.30 del lunedì successivo, negli orari:

## 4 MAGGIO - 11 MAGGIO

24 ORE

**ANTICA FARMACIA DELLE MOLINE**,  
via a.righi, 6/a  
**COMUNALE AZZURRA**,  
via azzurra, 52/a  
**DELLA BARCA**,  
p.za bonazzi, 9/b

**8.30-12.30 / 15.30-19.30**

**COMUNALE MARZABOTTO**, via marzabotto, 14 **GRIMALDI**, via di corticella, 184/3  
**S.RUFFILLO**, via toscana, 58 **DEL PILASTRO**, via deledda, 26 **S.ISAIA**, via s.isaia, 2/a  
**DEL CORSO**, via s.stefano, 38 **DUE MADONNE**, via tacconi, 2/b **DELL'IMMACOLATA**, via  
bastia, 18 **DEL PORTO**, via marconi, 26 **DEL NAVILE**, via fioravanti, 26 **S.MAMOLO**, via  
s.mamolo, 25/b **SIEPELUNGA**, via borghi mamo, 6/b-c **COMUNALE EMILIA PONENTE**,  
via emilia ponente, 258/b **DEL PAVAGLIONE**, via archiginnasio, 2/a **VITTORIA**, via  
andreini, 32/m

**Farmacie aperte solo il sabato in aggiunta al turno settimanale: 8.30-12.30 / 15.30-19.30**

LAVINO DI MEZZO, DE PISIS, COMUNALE DON STURZO, CARRACCI, IPPODROMO ARCOVEGGIO, COMUNALE FERRARESE, CROCE BIANCA, DELLA STAZIONE CENTRALE, TOSCHI, ALBERANI, FERRARI, S.SILVERIO DELLA CHIESA NUOVA, OBERDAN, AICARDI, S.ANTONIO, S.DONNINO, EMILIA.

## 11 MAGGIO - 18 MAGGIO

24 ORE

**SS.ANNUZIATA**,  
via ofrefici, 17  
**AL VELODROMO**,  
via v. veneto, 19  
**S.EGIDIO**,  
via s.donato, 66/2

**8.30-12.30 / 15.30-19.30**

**TAVERNARI**, via m.d'azeglio, 88 **COOPERATIVA**, via marco polo, 3 **DEI PINI**, via  
barelli, 4/d **DELLA SCALA**, via m.e.lepido, 45 **COMUNALE MURRI**, via murri, 131/f  
**S.ANNA**, via don minzoni, 1/6 **CONTAVALLI**, via mentana, 5 **COMUNALE**  
**BATTINDARNO**, via battindarno, 28 **NUOVA S.RUFFILLO**, via toscana, 121/2  
**ANTICA DEI SERVI**, strada maggiore, 39 **S.GIUSEPPE**, via saragozza, 105  
**COMUNALE ARNO**, via arno, 38/a **REGINA**, via nazario sauro, 11/a **DI CASARALTA**,  
via ferrarese, 66/d-e-f **MAZZINI**, via mazzini, 95

**Farmacie aperte solo il sabato in aggiunta al turno settimanale: 8.30-12.30 / 15.30-19.30**

VILLAGGIO PANIGALE, DEL RENO, COMUNALE CROCIONI, S.MARTINO, DI CORTICELLA, GUANDALINI, ZARRI, AL PALAZZO DELLO SPORT, S.BENEDETTO, S.PAULO, DELL'IMMACOLATA, AI COLLI, DEGLI ALEMANNI, DI PORTA S.VITALE, DELLA CIRENAICA, COMUNALE S.DONATO, CHILLEMI, COMUNALE TOSCANA.

## 18 MAGGIO - 25 MAGGIO

24 ORE

**AI COLLI**,  
p.za porta castiglione,  
15/e  
**PARCO NORD**,  
via ferrarese, 158/3  
**ZINCONÈ**,  
via sardegna, 1

**8.30-12.30 / 15.30-19.30**

**S.VIOLA**, via emilia ponente, 72/2 **STILO**, via degli orti, 14 **AICARDI**, via san vitale, 58  
**DEL PIANETA**, galleria via larga, 33 **DEI MILLE**, via dei mille, 7/2b-c **SACCHETTI**,  
via m.d'azeglio, 50 **PORTA LAME**, via f.zanardi, 8 **COMUNALE BATTAGLIA**, via della  
battaglia, 25/e **BETTINI**, via di corticella, 68 **COMUNALE DE NICOLA**, via de nicola, 1  
**SPERANZA**, via ugo bassi, 6/h **NUOVA DEL MELONCELLO**, via saragozza, 254/a-d  
**COMUNALE FELSINA**, viale felsina 35 **DUSE**, via e.duse, 20

**Farmacie aperte solo il sabato in aggiunta al turno settimanale: 8.30-12.30 / 15.30-19.30**

DEL BORGO, S.ANDREA ALLA BARCA, MARCO POLO, S. ESTER, AL SACRO CUORE, BUSACCHI, DEL PORTO, STADIO, DA PORTA SARAGOZZA, DEL PAVAGLIONE, S. DOMENICO, TRENTO TRIESTE, PORTA MASCARELLA, SPARTACO, COMUNALE REPUBBLICA, DEL SOLE, FOSSOLO 2 CENTRO COMMERC, S. RUFFILLO.



dalle 8.30 del lunedì alle 8.30 del lunedì successivo, negli orari:

## 25 MAGGIO - 1 GIUGNO

24 ORE

8.30-12.30 / 15.30-19.30

**DE PISIS**,  
via ruffini, 2/c  
**S.ANTONIO**,  
via massarenti, 108  
**CARRACCI**,  
via tiarini, 16

**DALLE DUE TORRI**, via s. vitale, 2/d **CROCE BIANCA**, via saffi, 63 **S.GIORGIO**, via garavaglia, 6/b **S.PAULO**, via collegio di spagna, 1/a **IPPODROMO ARCOVEGGIO**, via di corticella, 180 **PONTEVECCHIO**, via emilia levante, 29 **NUOVA S.PIETRO**, via massarenti, 223/5 **IRNERIO**, via irnerio, 20 **COMUNALE CAVAZZONI**, via cavazzoni, 2 **ALBERANI**, via farini, 19 **COMUNALE COSTA**, via a.costa, 156 **S.SALVATORE**, via portanova, 2 **COMUNALE TRIUMVIRATO**, via triumvirato, 28 **FERRARI**, via dagnini, 34/a-b

**Farmacie aperte solo il sabato in aggiunta al turno settimanale: 8.30-12.30 / 15.30-19.30**

COMUNALE EMILIA PONENTE, S.LUCIA, COMUNALE BARBIERI, COMUNALE STENDHAL, S.LORENZO, LODI, BERTELLI ALLA FUNIVIA, BEATA VERGINE DI S.LUCA, S.MAMOLO, CASTIGLIONE, DELLO STERLINO, ANTICA FARMACIA DELLE MOLINE, COMUNALE AZZURRA, VITTORIA, DEL PILASTRO, ZINCONE, NUOVA S.RUFFILLO.

## 1 GIUGNO - 8 GIUGNO

24 ORE

8.30-12.30 / 15.30-19.30

**EMILIA**,  
via e.levante, 146  
**MARCO POLO**,  
via marco polo, 22/a  
**OVERDAN**,  
via altabella, 14

**DI CORTICELLA**, via bentini, 37 **DELLA STAZIONE CENTRALE**, viale pietramellara, 22/a **LAVINO DI MEZZO**, via e.lepido, 222/2 **DELLA CIRENAICA**, via bentivogli, 99 **STADIO**, via a.costa, 84/b **COMUNALE FERRARESE**, via ferrarese, 153/d-e-f **S.SILVERIO DELLA CHIESA NUOVA**, via a. murri, 191/c **COMUNALE DON STURZO**, via don sturzo, 31 **DI PORTA S.VITALE**, via s.vitale, 126 **S.DONNINO**, via s.donato, 158 **DEL RENO**, via e.ponente, 156 **TRENTO TRIESTE**, piazza trento trieste, 1/a **TOSCHI**, via s.felice, 89 **SS. TRINITÀ**, via s. stefano, 82 **S. RITA**, via massarenti, 179

**Farmacie aperte solo il sabato in aggiunta al turno settimanale: 8.30-12.30 / 15.30-19.30**

DELLA SCALA, DELLA BARCA, GRIMALDI, DEL NAVILE, COMUNALE MARZABOTTO, S.ANNA, REGINA, S.ISAIA, S.GIUSEPPE, SS.ANNUZIATA, ANTICA DEI SERVI, SIEPELUNGA, INTERNAZIONALE, DELLA PROVVIDENZA, DEI PINI, S.MARIA DELLE GRAZIE, COMUNALE ARNO, S.EGIDIO.

## 8 GIUGNO - 15 GIUGNO

24 ORE

8.30-12.30 / 15.30-19.30

**AL PALAZZO DELLO SPORT**,  
via lame, 52  
**DEGLI ALEMANNI**,  
via mazzini, 9  
**VILLAGGIO PANIGALE**,  
via normandia, 14

**PORTA MASCARELLA**, p.za porta mascarella, 7/a **S.MARTINO**, via f.zanardi, 184/a **CHILLEMI**, via bellaria, 36/d-e **S.DOMENICO**, via garibaldi, 1 **COMUNALE CROCIONI**, via crocioni, 1/a **GUANDALINI**, via ferrarese, 12/a **DA PORTA SARAGOZZA**, via saragozza, 71/c-d-e **S.ESTER**, via bentini, 11 **SPARTACO**, via del parco, 1/2 **ZARRI**, via ugo bassi, 1/e **BUSACCHI**, via emilia ponente, 24 **COMUNALE S.DONATO**, via s.donato, 99 **S.BENEDETTO**, via indipendenza, 54 **S.ANDREA ALLA BARCA**, via tommaseo, 4/a **COMUNALE TOSCANA**, via toscana, 38/p

**Farmacie aperte solo il sabato in aggiunta al turno settimanale: 8.30-12.30 / 15.30-19.30**

COMUNALE DE NICOLA, COMUNALE BATTINDARNO, COOPERATIVA, DI CASARALTA, NUOVA S.PIETRO, AL VELODROMO, SPERANZA, NUOVA DEL MELONCELLO, TAVERNARI, DEL CORSO, MAZZINI, COMUNALE MURRI, CONTAVALLI, DEL PIANETA, DUSE, DUE MADONNE, COMUNALE CAVAZZONI.



dalle 8.30 del lunedì alle 8.30 del lunedì successivo, negli orari:

## 15 GIUGNO - 22 GIUGNO

24 ORE

8.30-12.30 / 15.30-19.30

**FOSSOLO 2 CENTRO COMMERC.**, viale lincoln, 5  
**COMUNALE BARBIERI**,  
via f. barbieri, 121  
**BEATA VERGINE DI S.LUCA**,  
via m.d'azeglio, 15

**AL SACRO CUORE**, via matteotti, 29 **DEL BORGO**, via m.e.lepido, 147 **DELLO STERLINO**, via a.murri, 16 **S.LORENZO**, via ugo bassi, 25 **BERTELLI ALLA FUNIVIA**, via porrettana, 95/f-g **DEL SOLE**, via pirandello, 22/a **S.MARIA DELLE GRAZIE**, via degli orti, 68/d-e **COMUNALE STENDHAL**, via stendhal, 5/a **INTERNAZIONALE**, via marsala, 1/a **DELLA PROVVIDENZA**, via massarenti, 254 **S.LUCIA**, via battindarno, 139/c **LODI**, via a.costa, 47/a **CASTIGLIONE**, via castiglione, 53 **COMUNALE REPUBBLICA**, via tomba, 29

**Farmacie aperte solo il sabato in aggiunta al turno settimanale: 8.30-12.30 / 15.30-19.30**

COMUNALE TRIUMVIRATO, S.VIOLA, BETTINI, PARCO NORD, PORTA LAME, DEI MILLE, S.SALVATORE, COMUNALE COSTA, SACCHETTI, DALLE DUE TORRI, SS.TRINITA', STILO, IRNERIO, S.RITA, S.GIORGIO, COMUNALE FELSINA, COMUNALE BATTAGLIA, PONTEVECCHIO.

## 22 GIUGNO - 29 GIUGNO

24 ORE

8.30-12.30 / 15.30-19.30

**COMUNALE EMILIA PONENTE**, via emilia ponente, 258/b  
**SIEPELUNGA**,  
via borghi mamo, 6/b-c  
**DEL PAVAGLIONE**,  
via archiginnasio, 2/a

**DEL PORTO**, via marconi, 26 **DUE MADONNE**, via tacconi, 2/b **DELL'IMMACOLATA**, via bastia, 18 **VITTORIA**, via andreini, 32/m **DEL NAVILE**, via fioravanti, 26 **S.MAMOLO**, via s.mamolo, 25/b **DEL CORSO**, via s.stefano, 38 **COMUNALE MARZABOTTO**, via marzabotto, 14 **DEL PILASTRO**, via deledda, 26 **S.ISAIA**, via s.isaia, 2/a **GRIMALDI**, via di corticella, 184/3 **S.RUFFILLO**, via toscana, 58 **ANTICA FARMACIA DELLE MOLINE**, via a.righi, 6/a **DELLA BARCA**, p.za bonazzi, 9/b **COMUNALE AZZURRA**, via azzurra, 52/a

**Farmacie aperte solo il sabato in aggiunta al turno settimanale: 8.30-12.30 / 15.30-19.30**

LAVINO DI MEZZO, DE PISIS, COMUNALE DON STURZO, CARRACCI, IPODDROMO ARCOVEGGIO, COMUNALE FERRARESE, CROCE BIANCA, DELLA STAZIONE CENTRALE, TOSCHI, ALBERANI, FERRARI, S.SILVERIO DELLA CHIESA NUOVA, OBERDAN, AICARDI, S.ANTONIO, S.DONNINO, EMILIA.

## 29 GIUGNO - 6 LUGLIO

24 ORE

8.30-12.30 / 15.30-19.30

**COMUNALE ARNO**,  
via arno, 38/a  
**S.GIUSEPPE**,  
via saragozza, 105  
**ANTICA FARMACIA DEI SERVI**,  
strada maggiore, 39

**COMUNALE BATTINDARNO**, via battindarno, 28 **NUOVA S.RUFFILLO**, via toscana, 121/2 **REGINA**, via nazario sauro, 11/a **DI CASARALTA**, via ferrarese, 66/d-e-f **MAZZINI**, via mazzini, 95 **CONTAVALLI**, via mentana, 5 **TAVERNARI**, via m.d'azeglio, 88 **COOPERATIVA**, via marco polo, 3 **S.EGIDIO**, via s.donato, 66/2 **DEI PINI**, via barelli, 4/d **DELLA SCALA**, via m.e.lepido, 45/b **SS.ANNUNZIATA**, via orefici, 17 **COMUNALE MURRI**, via murri, 131/f **S.ANNA**, via don minzoni, 1/6 **AL VELODROMO**, via v. veneto, 19

**Farmacie aperte solo il sabato in aggiunta al turno settimanale: 8.30-12.30 / 15.30-19.30**

VILLAGGIO PANIGALE, DEL RENO, COMUNALE CROCIONI, S.MARTINO, DI CORTICELLA, GUANDALINI, ZARRI, AL PALAZZO DELLO SPORT, S.BENEDETTO, S.PAULO, DELL'IMMACOLATA, AI COLLI, DEGLI ALEMANNI, DI PORTA S.VITALE, DELLA CIRENAICA, COMUNALE S.DONATO, CHILLEMI, COMUNALE TOSCANA.



dalle 8.30 del lunedì alle 8.30 del lunedì successivo, negli orari:

## 6 LUGLIO - 13 LUGLIO

24 ORE

**COMUNALE FELSINA**,  
viale felsina, 35  
**NUOVA  
DEL MELONCELLO**,  
via saragozza, 254/a-d  
**SPERANZA**,  
via ugo bassi, 6/h

8.30-12.30 / 15.30-19.30

**PORTA LAME**, via f.zanardi, 8 **COMUNALE DE NICOLA**, via de nicola, 1 **DUSE**, via e. duse, 20 **COMUNALE BATTAGLIA**, via della battaglia, 25/e **BETTINI**, via di corticella, 68 **AI COLLI**, p.za porta castiglione, 15/e **SACCHETTI**, via m. d'azeglio, 50 **DEI MILLE**, via dei mille, 7/2b-c **DEL PIANETA**, galleria via larga, 33 **PARCO NÖRD**, via ferrarese, 158/3 **ZINCONE**, via sardegna, 1 **AICARDI**, via s.vitale, 58 **S. VIOLA**, via emilia ponente, 72/2 **STILO**, via degli orti, 14

**Farmacie aperte solo il sabato in aggiunta al turno settimanale: 8.30-12.30 / 15.30-19.30**

DEL BORGO, S.ANDREA ALLA BARCA, MARCO POLO, S. ESTER, AL SACRO CUORE, BUSACCHI, DEL PORTO, STADIO, DA PORTA SARAGOZZA, DEL PAVAGLIONE, S. DOMENICO, TRENTO TRIESTE, PORTA MASCARELLA, SPARTACO, COMUNALE REPUBBLICA, DEL SOLE, FOSSOLO 2 CENTRO COMMERC, S. RUFFILLO.

## 13 LUGLIO - 20 LUGLIO

24 ORE

**NUOVA S. PIETRO**,  
via massarenti, 223/5  
**ALBERANI**,  
via farini, 19  
**COMUNALE COSTA**,  
via a.costa, 156

8.30-12.30 / 15.30-19.30

**COMUNALE TRIUMVIRATO**, via triumvirato, 28 **S. SALVATORE**, via portanova, 2 **FERRARI**, via dagnini, 34/a-b **IRNERIO**, via irnerio, 20 **CARRACCI**, via tiarini, 16 **COMUNALE CAVAZZONI**, via cavazzoni, 2 **DE PISIS**, via ruffini, 2/c **S. ANTONIO**, via massarenti, 108 **DALLE DUE TORRI**, via s. vitale, 2/d **CROCE BIANCA**, via saffi, 63 **S. GIORGIO**, via garavaglia, 6/b **S. PAOLO**, via collegio di spagna, 1/a **IPPODROMO ARCOVEGGIO**, via di corticella, 180 **PONTEVECCHIO**, via emilia levante, 29

**Farmacie aperte solo il sabato in aggiunta al turno settimanale: 8.30-12.30 / 15.30-19.30**

COMUNALE EMILIA PONENTE, S. LUCIA, COMUNALE BARBIERI, COMUNALE STENDHAL, S. LORENZO, LODI, BERTELLI ALLA FUNIVIA, BEATA VERGINE DI S. LUCA, S. MAMOLO, CASTIGLIONE, DELLO STERLINO, ANTICA FARMACIA DELLE MOLINE, COMUNALE AZZURRA, VITTORIA, DEL PILASTRO, ZINCONE, NUOVA S. RUFFILLO.

## 20 LUGLIO - 27 LUGLIO

24 ORE

**S.SILVERIO DELLA CHIESA  
NUOVA**,  
via a. murri, 191/c  
**COMUNALE  
DON STURZO**,  
via don sturzo, 31  
**DI PORTA S.VITALE**,  
via s.vitale, 126

8.30-12.30 / 15.30-19.30

**COMUNALE FERRARESE**, via ferrarese, 153/d-e-f **TOSCHI**, via s.felice, 89 **DEL RENO**, via e.ponente, 156 **S.DONNINO**, via s.donato, 158 **TRENTO TRIESTE**, piazza trento trieste, 1/a **STADIO**, via a.costa, 84/b **DI CORTICELLA**, via bentini, 37 **DELLA STAZIONE CENTRALE**, viale pietramellara, 22/a **LAVINO DI MEZZO**, via e.lepido, 222/2 **DELLA CIRENAICA**, via bentivogli, 99 **EMILIA**, via e.levante, 146 **MARCO POLO**, via marco polo, 22/a **OVERDAN**, via altabella, 14 **SS. TRINITA**, via s. stefano, 82 **S. RITA**, via massarenti, 179

**Farmacie aperte solo il sabato in aggiunta al turno settimanale: 8.30-12.30 / 15.30-19.30**

DELLA SCALA, DELLA BARCA, GRIMALDI, DEL NAVILE, COMUNALE MARZABOTTO, S.ANNA, REGINA, S.ISAIA, S.GIUSEPPE, SS.ANNUNZIATA, ANTICA FARMACIA DEI SERVI, SIEPELUNGA, INTERNAZIONALE, DELLA PROVVIDENZA, DEI PINI, S.MARIA DELLE GRAZIE, COMUNALE ARNO, S.EGIDIO.





dalle 8.30 del lunedì alle 8.30 del lunedì successivo, negli orari:

## 27 LUGLIO - 3 AGOSTO

24 ORE

8.30-12.30 / 15.30-19.30

**S. ESTER**,  
via bentini, 11  
**SPARTACO**,  
via del parco, 1/2  
**DA PORTA**  
**SARAGOZZA**,  
via saragozza, 71/c-d-e

**COMUNALE TOSCANA**, via toscana, 38/p **S. ANDREA ALLA BARCA**, via tommaseo, 4/a  
**COMUNALE S. DONATO**, via s. donato, 99 **BUSACCHI**, via emilia ponente, 24 **ZARRI**,  
via ugo bassi, 1/e **S. BENEDETTO**, via indipendenza, 54 **DEGLI ALEMANNI**, via  
mazzini, 9/a-b **AL PALAZZO DELLO SPORT**, via lame, 52 **GUANDALINI**, via ferrarese,  
12/a **COMUNALE CROCIONI**, via crocioni, 1/a **S. DOMENICO**, via garibaldi, 1 **CHILLEMI**,  
via bellaria, 36/d-e **S. MARTINO**, via f. zanardi, 184/a **PORTA MASCARELLA**, p.za  
porta mascarella, 7/a **VILLAGGIO PANIGALE**, via normandia, 14

**Farmacie aperte solo il sabato in aggiunta al turno settimanale: 8.30-12.30 / 15.30-19.30**

COMUNALE DE NICOLA, COMUNALE BATTINDARNO, COOPERATIVA, DI CASARALTA, NUOVA S.PIETRO, AL VELODROMO, SPERANZA, NUOVA DEL MELONCELLO, TAVERNARI, DEL CORSO, MAZZINI, COMUNALE MURRI, CONTAVALLI, DEL PIANETA, DUSE, DUE MADONNE, COMUNALE CAVAZZONI.

## 3 AGOSTO - 10 AGOSTO

24 ORE

8.30-12.30 / 15.30-19.30

**COMUNALE STENDHAL**,  
via stendhal, 5/a  
**S. MARIA**  
**DELLE GRAZIE**,  
via degli orti, 68/d-e  
**INTERNAZIONALE**,  
marsala, 1/a

**S. LUCIA**, via battindarno, 139/c **COMUNALE REPUBBLICA**, via tomba, 29 **LODI**,  
via a. costa, 47/a **CASTIGLIONE**, via castiglione, 53 **DELLA PROVVIDENZA**, via  
massarenti, 254 **AL SACRO CUORE**, via matteotti, 29 **DEL BORGO**, via m.e. lepidio,  
147 **DELLO STERLINO**, via a. murri, 16 **S. LORENZO**, via ugo bassi, 25 **BERTELLI ALLA**  
**FUNIVIA**, via porrettana, 95/f-g **DEL SOLE**, via pirandello, 22/a **BEATA VERGINE DI**  
**S. LUCA**, via m. d'azeglio, 15 **COMUNALE BARBIERI**, via f. barbieri, 121  
**FOSSOLO 2 CENTRO COMMERC**, viale lincoln, 5

**Farmacie aperte solo il sabato in aggiunta al turno settimanale: 8.30-12.30 / 15.30-19.30**

COMUNALE TRIUMVIRATO, S.VIOLA, BETTINI, PARCO NORD, PORTA LAME, DEI MILLE, S.SALVATORE, COMUNALE COSTA, SACCHETTI, DALLE DUE TORRI, SS.TRINITA', STILO, IRNERIO, S.RITA, S.GIORGIO, COMUNALE FELSINA, COMUNALE BATTAGLIA, PONTEVECCHIO.

## 10 AGOSTO - 17 AGOSTO

24 ORE

8.30-12.30 / 15.30-19.30

**DEL CORSO**,  
via s. stefano, 38  
**COMUNALE**  
**MARZABOTTO**,  
via marzabotto, 14  
**DEL PILASTRO**,  
via deleda, 26

**S. ISAIA**, via s. isaia, 2/a **GRIMALDI**, via di corticella, 184/3 **S. RUFFILLO**, via  
toscana, 58 **ANTICA FARMACIA DELLE MOLINE**, via a. righi, 6/a **DELLA BARCA**,  
p.za bonazzi, 9/b **COMUNALE AZZURRA**, via azzurra, 52/a **COMUNALE EMILIA**  
**PONENTE**, via emilia ponente, 258/b **SIEPELUNGA**, via borghi mammo, 6/b-c  
**S. MAMOLO**, via s. mamolo, 25/b **DEL NAVILE**, via fioravanti, 26 **VITTORIA**, via  
andreini, 32/m **DEL PORTO**, via marconi, 26 **DELL'IMMACOLATA**, via bastia, 18  
**DUE MADONNE**, via tacconi, 2/b **DEL PAVAGLIONE**, via archiginnasio, 2/a

**Farmacie aperte solo il sabato in aggiunta al turno settimanale: 8.30-12.30 / 15.30-19.30**

LE FARMACIE D'APPOGGIO NON EFFETTUANO IL TURNO SE IL SABATO È FESTIVO



dalle 8.30 del lunedì alle 8.30 del lunedì successivo, negli orari:

## 17 AGOSTO - 24 AGOSTO

24 ORE

8.30-12.30 / 15.30-19.30

**DEI PINI**,  
via barelli, 4/d  
**TAVERNARI**,  
via m.d'azeglio, 88  
**COOPERATIVA**,  
via marco polo, 3

**S.ANNA**, via don minzoni, 1/6 **DELLA SCALA**, via m.e.lepido, 45 **COMUNALE MURRI**, via murri, 131/f **SS.ANNUNZIATA**, via orefici, 17 **AL VELODROMO**, via v. veneto, 19 **S.EGIDIO**, via s.donato, 66/2 **COMUNALE ARNO**, via arno, 38/a **REGINA**, via nazario sauro, 11/a **S.GIUSEPPE**, via saragozza, 105 **DI CASARALTA**, via ferrarese, 66/d-e-f **MAZZINI**, via mazzini, 95 **CONTÀVALLI**, via mentana, 5 **NUOVA S.RUFFILLO**, via toscana, 121/2 **COMUNALE BATTINDARNO**, via battindarno, 28 **ANTICA FARMACIA DEI SERVI**, strada maggiore, 39

**Farmacie aperte solo il sabato in aggiunta al turno settimanale: 8.30-12.30 / 15.30-19.30**

VILLAGGIO PANIGALE, DEL RENO, COMUNALE CROCIANI, S.MARTINO, DI CORTICELLA, GUANDALINI, ZARRI, AL PALAZZO DELLO SPORT, S.BENEDETTO, S.PAULO, DELL'IMMACOLATA, AI COLLI, DEGLI ALEMANNI, DI PORTA S.VITALE, DELLA CIRENAICA, COMUNALE S.DONATO, CHILLEMI, COMUNALE TOSCANA.

## 24 AGOSTO - 31 AGOSTO

24 ORE

8.30-12.30 / 15.30-19.30

**STILO**,  
via degli orti, 14  
**S.VIOLA**,  
via emilia ponente, 72/2  
**AICARDI**,  
via san vitale, 58

**PARCO NORD**, via ferrarese, 158/3 **DEL PIANETA**, galleria via larga, 33 **DEI MILLE**, via dei mille, 7/2b-c **SACCHETTI**, via m.d'azeglio, 50 **ZINCONE**, via sardegna, 1 **BETTINI**, via di corticella, 68 **COMUNALE BATTAGLIA**, via della battaglia, 25/e **PORTA LAME**, via f.zanardi, 8 **COMUNALE DE NICOLA**, via de nicola, 1 **DUSE**, via e.duse, 20 **SPERANZA**, via ugo bassi, 6/h **NUOVA DEL MELONCELLO**, via saragozza, 254/a-d **COMUNALE FELSINA**, viale felsina, 35 **AI COLLI**, p.za porta castiglione, 15/e

**Farmacie aperte solo il sabato in aggiunta al turno settimanale: 8.30-12.30 / 15.30-19.30**

DEL BORGO, S.ANDREA ALLA BARCA, MARCO POLO, S.ESTER, AL SACRO CUORE, BUSACCHI, DEL PORTO, STADIO, DA PORTA SARAGOZZA, DEL PAVAGLIONE, S.DOMENICO, TRENTO TRIESTE, SPARTACO, COMUNALE REPUBBLICA, DEL SOLE, FOSSOLO 2 CENTRO COMMERC, S.RUFFILLO, PORTA MASCARELLA.

## 31 AGOSTO - 7 SETTEMBRE

24 ORE

8.30-12.30 / 15.30-19.30

**CROCE BIANCA**,  
via saffi, 63  
**S.GIORGIO**,  
via garavaglia, 6/b  
**DALLE DUE TORRI**,  
via s.vitale, 2/d

**NUOVA S.PIETRO**, via massarenti, 223/5 **DE PISIS**, via ruffini, 2/c **S.ANTONIO**, via massarenti, 108 **S.PAULO**, via collegio di spagna, 1/a **IPPODROMO ARCOVEGGIO**, via di corticella, 180 **PONTEVECCHIO**, via emilia levante, 29 **COMUNALE TRIUMVIRATO**, via triumvirato, 28 **FERRARI**, via dagnini, 34/a-b **IRNERIO**, via irnerio, 20 **CARRACCI**, via tiarini, 16 **COMUNALE CAVAZZONI**, via cavazzoni, 2 **ALBERANI**, via farini, 19 **COMUNALE COSTA**, via a.costa, 156 **S.SALVATORE**, via portanova, 2

**Farmacie aperte solo il sabato in aggiunta al turno settimanale: 8.30-12.30 / 15.30-19.30**

COMUNALE EMILIA PONENTE, S.LUCIA, COMUNALE BARBIERI, COMUNALE STENDHAL, S.LORENZO, LODI, BERTELLI ALLA FUNIVIA, BEATA VERGINE DI S.LUCA, S.MAMOLO, CASTIGLIONE, DELLO STERLINO, ANTICA FARMACIA DELLE MOLINE, COMUNALE AZZURRA, VITTORIA, DEL PILASTRO, ZINCONE, NUOVA S.RUFFILLO.



dalle 8.30 del lunedì alle 8.30 del lunedì successivo, negli orari:

## 7 SETTEMBRE- 14 SETTEMBRE

24 ORE

**DI CORTICELLA**,  
via bentini, 37  
**STADIO**,  
via a.costa, 84/b  
**S. RITA**,  
via massarenti, 179

8.30-12.30 / 15.30-19.30

**OVERDAN**, via altabella, 14 **MARCO POLO**, via marco polo, 22/a **EMILIA**, via e.levante, 146 **DELLA STAZIONE CENTRALE**, viale pietramellara, 22/a **LAVINO DI MEZZO**, via e.lepido, 222/2 **DELLA CIRENAICA**, via bentivogli, 99 **SS. TRINITÀ**, via s. stefano, 82 **DI PORTA S.VITALE**, via s.vitale, 126 **S.SILVERIO DELLA CHIESA NUOVA**, via a. murri, 191/c **COMUNALE DON STURZO**, via don sturzo, 31 **COMUNALE FERRARESE**, via ferrarese, 153/d-e-f **DEL RENO**, via e.ponente, 156 **S.DONNINO**, via s.donato, 158 **TRENTO TRIESTE**, piazza trento trieste, 1/a **TOSCHI**, via s.felice, 89

**Farmacie aperte solo il sabato in aggiunta al turno settimanale: 8.30-12.30 / 15.30-19.30**

**DELLA SCALA, DELLA BARCA, GRIMALDI, DEL NAVILE, COMUNALE MARZABOTTO, S.ANNA, REGINA, S.ISAIA, S.GIUSEPPE, SS.ANNUZIATA, ANTICA FARMACIA DEI SERVI, SIEPELUNGA, INTERNAZIONALE, DELLA PROVVIDENZA, DEI PINI, S.MARIA DELLE GRAZIE, COMUNALE ARNO, S.EGIDIO.**

## 14 SETTEMBRE - 21 SETTEMBRE

24 ORE

**PORTA MASCARELLA**,  
p.za di porta  
mascarella, 7/a  
**S.MARTINO**,  
via f.zanardi, 184/a  
**CHILLEMI**,  
via bellaria, 36/d-e

8.30-12.30 / 15.30-19.30

**COMUNALE CROCIONI**, via crocioni, 1/a **S.DOMENICO**, via garibaldi, 1 **DEGLI ALEMANNI**, via mazzini, 9 **VILLAGGIO PANIGALE**, via normandia, 14 **AL PALAZZO DELLO SPORT**, via lame, 52 **GUANDALINI**, via ferrarese, 12/a **S.ANDREA ALLA BARCA**, via tommaseo, 4/a **S.BENEDETTO**, via indipendenza, 54 **COMUNALE S.DONATO**, via s.donato, 99 **BUSACCHI**, via emilia ponente, 24 **ZARRI**, via ugo bassi, 1/e **S.ESTER**, via bentini, 11 **DA PORTA SARAGOZZA**, via saragozza, 71/c-d-e **SPARTACO**, via del parco, 1/2 **COMUNALE TOSCANA**, via toscana, 32/2

**Farmacie aperte solo il sabato in aggiunta al turno settimanale: 8.30-12.30 / 15.30-19.30**

**COMUNALE DE NICOLA, COMUNALE BATTINDARNO, COOPERATIVA, DI CASARALTA, NUOVA S.PIETRO, AL VELODROMO, SPERANZA, NUOVA DEL MELONCELLO, TAVERNARI, DEL CORSO, MAZZINI, COMUNALE MURRI, CONTAVALLI, DEL PIANETA, DUSE, DUE MADONNE, COMUNALE CAVAZZONI.**

## 21 SETTEMBRE - 28 SETTEMBRE

24 ORE

**AL SACRO CUORE**,  
via matteotti, 29  
**DELLO STERLINO**,  
via a.murri, 16  
**DEL BORGO**,  
via m.e.lepido, 147

8.30-12.30 / 15.30-19.30

**BEATA VERGINE DI S.LUCA**, via m.d'azeglio, 15 **COMUNALE BARBIERI**, via f. barbiери, 121 **FOSSOLO 2 CENTRO COMMERC**, viale lincoln, 5 **DEL SOLE**, via pirandello, 22/a **BERTELLI ALLA FUNIVIA**, via porrettana, 95/f-g **S.LORENZO**, via ugo bassi, 25 **CASTIGLIONE**, via castiglione, 53 **LODI**, via a.costa, 47/a **COMUNALE REPUBBLICA**, via tomba, 29 **S.LUCIA**, via battindarno, 139/c **S.MARIA DELLE GRAZIE**, via degli orti, 68/d-e **COMUNALE STENDHAL**, via stendhal, 5/a **INTERNAZIONALE**, via marsala, 1/a **DELLA PROVVIDENZA**, via massarenti, 254

**Farmacie aperte solo il sabato in aggiunta al turno settimanale: 8.30-12.30 / 15.30-19.30**

**COMUNALE TRIUMVIRATO, S.VIOLA, BETTINI, PARCO NORD, PORTA LAME, DEI MILLE, S.SALVATORE, COMUNALE COSTA, SACCHETTI, DALLE DUE TORRI, SS.TRINITA', STILO, IRNERIO, S.RITA, S.GIORGIO, COMUNALE FELSINA, COMUNALE BATTAGLIA, PONTEVECCHIO.**



dalle 8.30 del lunedì alle 8.30 del lunedì successivo, negli orari:

## 28 SETTEMBRE - 5 OTTOBRE

24 ORE

**S.MAMOLO**,  
via s.mamolo, 25/b  
**VITTORIA**,  
via andreini, 32/m  
**DEL NAVILE**,  
via fioravanti, 26

8.30-12.30 / 15.30-19.30

**DEL PORTO**, via marconi, 26 **DELL'IMMACOLATA**, via bastia, 18 **DUE MADONNE**, via tacconi, 2/b **SIPELUNGA**, via borghi mammo, 6/b-c **COMUNALE EMILIA PONENTE**, via emilia ponente, 258/b **DEL PAVAGLIONE**, via archiginnasio, 2/a **DEL CORSO**, via s.stefano, 38 **COMUNALE MARZABOTTO**, via marzabotto, 14 **DEL PILASTRO**, via deledda, 26 **S.ISAIA**, via s.isaia, 2/a **GRIMALDI**, via di corticella, 184/3 **S.RUFFILLO**, via toscana, 58 **ANTICA FARMACIA DELLE MOLINE**, via a.righi, 6/a **DELLA BARCA**, p.za bonazzi, 9/b **COMUNALE AZZURRA**, via azzurra, 52/a

**Farmacie aperte solo il sabato in aggiunta al turno settimanale: 8.30-12.30 / 15.30-19.30**

LAVINO DI MEZZO, DE PISIS, COMUNALE DON STURZO, CARRACCI, IPODROMO ARCOVEGGIO, COMUNALE FERRARESE, CROCE BIANCA, DELLA STAZIONE CENTRALE, TOSCHI, ALBERANI, FERRARI, S.SILVERIO DELLA CHIESA NUOVA, OBERDAN, AICARDI, S.ANTONIO, S.DONNINO, EMILIA.

## 5 OTTOBRE - 12 OTTOBRE

24 ORE

**MAZZINI**,  
via mazzini, 95  
**DI CASARALTA**,  
via ferrarese, 66/d-e-f  
**REGINA**,  
via nazario sauro, 11/a

8.30-12.30 / 15.30-19.30

**COMUNALE ARNO**, via arno, 38/a **S.GIUSEPPE**, via saragozza, 105 **NUOVA S.RUFFILLO**, via toscana, 121/2 **CONTAVALLI**, via mentana, 5 **ANTICA FARMACIA DEI SERVI**, strada maggiore, 39 **COMUNALE BATTINDARNO**, via battindarno, 28 **AL VELODROMO**, via v. veneto, 19 **COOPERATIVA**, via marco polo, 3 **TAVERNARI**, via m.d'azeglio, 88 **S.EGIDIO**, via s.donato, 66/2 **DEI PINI**, via barelli, 4/d **SS.ANNUNZIATA**, via orefici, 17 **COMUNALE MURRI**, via murri, 131/f **DELLA SCALA**, via m.e.lepido, 45/b **S.ANNA**, via don minzoni, 1/6

**Farmacie aperte solo il sabato in aggiunta al turno settimanale: 8.30-12.30 / 15.30-19.30**

VILLAGGIO PANIGALE, DEL RENO, COMUNALE CROCIONI, S.MARTINO, DI CORTICELLA, GUANDALINI, ZARRI, AL PALAZZO DELLO SPORT, S.BENEDETTO, S.PAULO, DELL'IMMACOLATA, AI COLLI, DEGLI ALEMANNI, DI PORTA S.VITALE, DELLA CIRENAICA, CHILLEMI, COMUNALE TOSCANA, COMUNALE S.DONATO.

## 12 OTTOBRE - 19 OTTOBRE

24 ORE

**BETTINI**,  
via di corticella, 68  
**COMUNALE BATTAGLIA**,  
via della battaglia, 25/e  
**AI COLLI**,  
p.za porta castiglione,  
15/e

8.30-12.30 / 15.30-19.30

**PORTA LAME**, via f.zanardi, 8 **NUOVA DEL MELONCELLO**, via saragozza, 254/a-d **DUSE**, via e.duse, 20 **SPERANZA**, via ugo bassi, 6/h **COMUNALE DE NICOLA**, via de nicola, 1 **COMUNALE FELSINA**, viale felsina, 35 **AICARDI**, via san vitale 58 **S.VIOLA**, via emilia ponente, 72/2 **ZINCONE**, via sardegna, 1 **STILO**, via degli orti, 14 **S.CARLO**, via dei mille, 7/2b-c **DEL PIANETA**, galleria via larga, 33 **SACCHETTI**, via m.d'azeglio, 50 **PARCO NORD**, via ferrarese, 158/3

**Farmacie aperte solo il sabato in aggiunta al turno settimanale: 8.30-12.30 / 15.30-19.30**

DEL BORGO, S.ANDREA ALLA BARCA, MARCO POLO, S.ESTER, AL SACRO CUORE, BUSACCHI, DEL PORTO, STADIO, DA PORTA SARAGOZZA, DEL PAVAGLIONE, S.DOMENICO, TRENTO TRIESTE, PORTA MASCARELLA, SPARTACO, COMUNALE REPUBBLICA, DEL SOLE, FOSSOLO 2 CENTRO COMMERC, S.RUFFILLO.



dalle 8.30 del lunedì alle 8.30 del lunedì successivo, negli orari:

## 19 OTTOBRE - 26 OTTOBRE

**24 ORE**

**S.SALVATORE**,  
 via portanova, 2  
**FERRARI**,  
 via dagnini, 34/a-b  
**COMUNALE TRIUMVIRATO**,  
 via triumvirato, 28

**8.30-12.30 / 15.30-19.30**

**IRNERIO**, via irnerio, 20 **CARRACCI**, via tiarini, 16 **COMUNALE CAVAZZONI**, via cavazzoni, 2 **ALBERANI**, via farini, 19 **COMUNALE COSTA**, via a. costa, 156 **DALLE DUE TORRI**, via s.vitale, 2/d **PONTEVECCHIO**, via emilia levante, 29 **IPPODROMO ARCOVEGGIO**, via di corticella, 180 **CROCE BIANCA**, via saffi, 63 **S.GIORGIO**, via garavaglia, 6/b **S.ANTONIO**, via massarenti, 108 **DE PISIS**, via ruffini, 2/c **NUOVA S.PIETRO**, via massarenti, 223/5 **S.PAULO**, via collegio di spagna, 1/a

**Farmacie aperte solo il sabato in aggiunta al turno settimanale: 8.30-12.30 / 15.30-19.30**

COMUNALE EMILIA PONENTE, S.LUCIA, COMUNALE BARBIERI, COMUNALE STENDHAL, S.LORENZO, LODI, BERTELLI ALLA FUNIVIA, BEATA VERGINE DI S.LUCA, S.MAMOLO, CASTIGLIONE, DELLO STERLINO, ANTICA FARMACIA DELLE MOLINE, COMUNALE AZZURRA, VITTORIA, DEL PILASTRO, ZINCONE, NUOVA S.RUFFILLO.

## 26 OTTOBRE - 2 NOVEMBRE

**24 ORE**

**S.DONNINO**,  
 via s.donato, 158  
**TRENTO TRIESTE**,  
 piazza trento trieste, 1/a  
**TOSCHI**,  
 via s.felice, 89

**8.30-12.30 / 15.30-19.30**

**S.SILVERIO DELLA CHIESA NUOVA**, via a. murri, 191/c **COMUNALE DON STURZO**, via don sturzo, 31 **COMUNALE FERRARESE**, via ferrarese, 153/d-e-f **DI PORTA S.VITALE**, via s.vitale, 126 **DEL RENO**, via e.ponente, 156 **STADIO**, via a.costa, 84/b **DI CORTICELLA**, via bentini, 37 **DELLA STAZIONE CENTRALE**, viale pietramellara, 22/a **LAVINO DI MEZZO**, via e.lepido, 222/2 **DELLA CIRENAICA**, via bentivogli, 99 **OVERDAN**, via altabella, 14 **MARCO POLO**, via marco polo, 22/a **S. RITA**, via massarenti, 179 **EMILIA**, via e.levante, 146 **SS. TRINITÀ**, via s. stefano, 82

**Farmacie aperte solo il sabato in aggiunta al turno settimanale: 8.30-12.30 / 15.30-19.30**

DELLA SCALA, DELLA BARCA, GRIMALDI, DEL NAVILE, COMUNALE MARZABOTTO, S.ANNA, REGINA, S.ISAIA, S.GIUSEPPE, SS.ANNUZIATA, ANTICA FARMACIA DEI SERVI, SIEPELUNGA, INTERNAZIONALE, DELLA PROVVIDENZA, DEI PINI, S.MARIA DELLE GRAZIE, COMUNALE ARNO, S.EGIDIO.

## 2 NOVEMBRE - 9 NOVEMBRE

**24 ORE**

**BUSACCHI**,  
 via emilia ponente, 24  
**COMUNALE S.DONATO**,  
 via s.donato, 99  
**ZARRI**,  
 via ugo bassi, 1/e

**8.30-12.30 / 15.30-19.30**

**S.BENEDETTO**, via indipendenza, 54 **SPARTACO**, via del parco, 1/2 **S.ANDREA ALLA BARCA**, via tommaseo, 4/a **COMUNALE TOSCANA**, via toscana, 38/p **DA PORTA SARAGOZZA**, via saragozza, 71/c-d-e **S.ESTER**, via bentini, 11 **S.DOMENICO**, via garibaldi, 1 **DEGLI ALEMANNI**, via mazzini, 9/a-b **VILLAGGIO PANIGALE**, via normandia, 14 **AL PALAZZO DELLO SPORT**, via lame, 52 **COMUNALE CROCIONI**, via crocioni, 1/a **GUANDALINI**, via ferrarese, 12/a **CHILLEMI**, via bellaria, 36/d-e **S.MARTINO**, via f.zanardi, 184/a **PORTA MASCARELLA**, p.za di porta mascarella, 7/a

**Farmacie aperte solo il sabato in aggiunta al turno settimanale: 8.30-12.30 / 15.30-19.30**

COMUNALE DE NICOLA, COMUNALE BATTINDARNO, COOPERATIVA, DI CASARALTA, NUOVA S.PIETRO, AL VELODROMO, SPERANZA, NUOVA DEL MELONCELLO, TAVERNARI, DEL CORSO, MAZZINI, COMUNALE MURRI, CONTAVALLI, DEL PIANETA, DUSE, DUE MADONNE, COMUNALE CAVAZZONI.



dalle 8.30 del lunedì alle 8.30 del lunedì successivo, negli orari:

## 9 NOVEMBRE - 16 NOVEMBRE

24 ORE

8.30-12.30 / 15.30-19.30

**LODI**,  
via a.costa, 47/a  
**COMUNALE**  
**REPUBBLICA**,  
via tomba, 29  
**CASTIGLIONE**,  
via castiglione, 53

**COMUNALE STENDHAL**, via stendhal, 5/a **INTERNAZIONALE**, via marsala, 1/a  
**DELLA PROVVIDENZA**, via massarenti, 254 **S.LUCIA**, via battindarno, 139/c  
**S.MARIA DELLE GRAZIE**, via degli orti, 68/d-e **DEL SOLE**, via pirandello, 22/a  
**BERTELLI ALLA FUNIVIA**, via porrettana, 95/f-g **S.LORENZO**, via ugo bassi, 25  
**DELLO STERLINO**, via a.murri, 16 **BEATA VERGINE DI S.LUCA**, via m.d'azeglio, 15  
**DEL BORGO**, via m.e.lepido, 147 **COMUNALE BARBIERI**, via f. barbieri, 121 **AL**  
**SACRO CUORE**, via matteotti, 29 **FOSSOLO 2 CENTRO COMMERC**, viae lincoln, 5

**Farmacie aperte solo il sabato in aggiunta al turno settimanale: 8.30-12.30 / 15.30-19.30**

**COMUNALE TRIUMVIRATO**, S.VIOLA, BETTINI, PARCO NORD, PORTA LAME, DEI MILLE, S.SALVATORE, **COMUNALE COSTA**,  
**SACCHETTI**, DALLE DUE TORRI, SS.TRINITA', STILO, IRNERIO, S.RITA, S.GIORGIO, **COMUNALE FELSINA**, **COMUNALE**  
**BATTAGLIA**, PONTEVECCHIO.

## 16 NOVEMBRE - 23 NOVEMBRE

24 ORE

8.30-12.30 / 15.30-19.30

**S.RUFFILLO**,  
via toscana, 58  
**S.ISAIA**,  
via s.isaia, 2/a  
**GRIMALDI**,  
via di corticella, 184/3

**COMUNALE AZZURRA**, via azzurra, 52/a **DELLA BARCA**, p.za bonazzi, 9/b **ANTICA**  
**FARMACIA DELLE MOLINE**, via a.righi, 6/a **DEL PILASTRO**, via deledda, 26 **COMUNALE**  
**MARZABOTTO**, via marzabotto, 14 **DEL CORSO**, via s.stefano, 38 **DEL PAVAGLIONE**,  
via archiginnasio, 2/a **COMUNALE EMILIA PONENTE**, via emilia ponente, 258/b  
**SIEPLUNGA**, via borghi mamò, 6/b-c **DEL NAVILE**, via fioravanti, 26 **VITTORIA**,  
via andreini, 32/m **DEL PORTO**, via marconi, 26 **DELL'IMMACOLATA**, via bastia, 18  
**DUE MADONNE**, via tacconi, 2/b **S.MAMOLO**, via s.mamolo, 25/b

**Farmacie aperte solo il sabato in aggiunta al turno settimanale: 8.30-12.30 / 15.30-19.30**

LAVINO DI MEZZO, DE PISIS, **COMUNALE DON STURZO**, CARRACCI, IPODROMO ARCOVEGGIO, **COMUNALE FERRARESE**,  
CROCE BIANCA, DELLA STAZIONE CENTRALE, TOSCHI, ALBERANI, FERRARI, S.SILVERIO DELLA CHIESA NUOVA,  
OBERDAN, AICARDI, S.ANTONIO, S.DONNINO, EMILIA.

## 23 NOVEMBRE - 30 NOVEMBRE

24 ORE

8.30-12.30 / 15.30-19.30

**COMUNALE MURRI**,  
via murri, 131/f  
**DELLA SCALA**,  
via m.e.lepido, 45  
**S.ANNA**,  
via don minzoni, 1/6

**SS.ANNUZZIATA**, via orefici, 17 **AL VELODROMO**, via v. veneto, 19 **S.EGIDIO**, via  
s.donato, 66/2 **TAVERNARI**, via m.d'azeglio, 88 **COOPERATIVA**, via marco polo, 3  
**DEI PINI**, via barelli, 4/d **NUOVA S.RUFFILLO**, via toscana, 121/2 **DI CASARALTA**,  
via ferrarese, 66/d-e-f **REGINA**, via nazarario sauro, 11/a **COMUNALE ARNO**, via  
arno, 38/a **S.GIUSEPPE**, via saragozza, 105 **ANTICA FARMACIA DEI SERVI**, strada  
maggiore, 39 **MAZZINI**, via mazzini, 95 **CONTAVALLI**, via mentana, 5 **COMUNALE**  
**BATTINDARNO**, via battindarno, 28

**Farmacie aperte solo il sabato in aggiunta al turno settimanale: 8.30-12.30 / 15.30-19.30**

VILLAGGIO PANIGALE, DEL RENO, **COMUNALE CROCIONI**, S.MARTINO, DI CORTICELLA, GUANDALINI, ZARRI, AL PALAZZO  
DELLO SPORT, S.BENEDETTO, S.PAULO, DELL'IMMACOLATA, AI COLLI, DEGLI ALEMANNI, DI PORTA S.VITALE, DELLA  
CIRENAICA, CHILLEMI, **COMUNALE TOSCANA**, **COMUNALE S.DONATO**.



dalle 8.30 del lunedì alle 8.30 del lunedì successivo, negli orari:

## 30 NOVEMBRE - 7 DICEMBRE

24 ORE

**DEL PIANETA,**  
galleria via larga, 33  
**DEI MILLE,**  
via dei mille, 7/2b-c  
**SACCHETTI,**  
via m.d'azeglio,50

8.30-12.30 / 15.30-19.30

**ZINCONE,** via sardegna, 1 **PARCO NORD,** via ferrarese,158/3 **AICARDI,** via san vitale, 58 **S.VIOLA,** via emilia ponente, 72/2 **STILO,** via degli orti, 14 **DUSE,** via e.duse, 20 **NUOVA DEL MELONCELLO,** via saragozza, 254/a-d **SPERANZA,** via ugo bassi, 6/h **COMUNALE FELSINA,** viale felsina, 35 **BETTINI,** via di corticella, 68 **COMUNALE DE NICOLA,** via de nicola, 1 **PORTA LAME,** via f.zanardi, 8 **COMUNALE BATTAGLIA,** via della battaglia, 25/e **AI COLLI,** p.za porta castiglione, 15/e

**Farmacie aperte solo il sabato in aggiunta al turno settimanale: 8.30-12.30 / 15.30-19.30**

DEL BORGO, S.ANDREA ALLA BARCA, MARCO POLO, S.ESTER, AL SACRO CUORE, BUSACCHI, DEL PORTO, STADIO, DA PORTA SARAGOZZA, DEL PAVAGLIONE, S.DOMENICO, TRENTO TRIESTE, PORTA MASCARELLA, SPARTACO, COMUNALE REPUBBLICA, DEL SOLE, FOSSOLO 2 CENTRO COMMERC, S.RUFFILLO.

## 7 DICEMBRE - 14 DICEMBRE

24 ORE

**PONTEVECCHIO,**  
via emilia levante, 29  
**IPPODROMO ARCOVEGGIO,**  
via di corticella, 180  
**S.PAULO,**  
via collegio di spagna,  
1/a

8.30-12.30 / 15.30-19.30

**NUOVA S.PIETRO,** via massarenti, 223/5 **DALLE DUE TORRI,** via s.vitale, 2/d **S.ANTONIO,** via massarenti, 108 **DE PISIS,** via ruffini, 2/c **CROCE BIANCA,** via saffi, 63 **S.GIORGIO,** via garavaglia, 6/b **FERRARI,** via dagnini, 34/a-b **COMUNALE TRIUMVIRATO,** via triumvirato, 28 **S.SALVATORE,** via portanovo, 2 **COMUNALE CAVAZZONI,** via cavazzoni, 2 **CARRACCI,** via tiarini, 16 **IRNERIO,** via irnerio, 20 **ALBERANI,** via farini, 19 **COMUNALE COSTA,** via a. costa, 156

**Farmacie aperte solo il sabato in aggiunta al turno settimanale: 8.30-12.30 / 15.30-19.30**

COMUNALE EMILIA PONENTE, S.LUCIA, COMUNALE BARBIERI, COMUNALE STENDHAL, S.LORENZO, LODI, BERTELLI ALLA FUNIVIA, BEATA VERGINE DI S.LUCA, S.MAMOLO, CASTIGLIONE, DELLO STERLINO, ANTICA FARMACIA DELLE MOLINE, COMUNALE AZZURRA, VITTORIA, DEL PILASTRO, ZINCONE, NUOVA S.RUFFILLO.

## 14 DICEMBRE - 21 DICEMBRE

24 ORE

**DELLA STAZIONE CENTRALE,**  
viale pietramellara, 22/a  
**LAVINO DI MEZZO,**  
via e.lepido, 222/2  
**DELLA CIRENAICA,**  
via bentivogli, 99

8.30-12.30 / 15.30-19.30

**MARCO POLO,** via marco polo, 22/a **OVERDAN,** via altabella, 14 **DI CORTICELLA,** via bentini, 37 **EMILIA,** via e.levante, 146 **STADIO,** via a.costa, 84/b **S.SILVERIO DELLA CHIESA NUOVA,** via a. murri, 191/c **TRENTO TRIESTE,** piazza trento trieste, 1/a **DI PORTA S.VITALE,** via s.vitale, 126 **COMUNALE FERRARESE,** via ferrarese, 153/d-e-f **DEL RENO,** via e.ponente, 156 **S.DONNINO,** via s.donato, 158 **COMUNALE DON STURZO,** via don sturzo, 31 **TOSCHI,** via s.felice, 89 **SS. TRINITA,** via s.stefano, 82 **S. RITA,** via massarenti, 179

**Farmacie aperte solo il sabato in aggiunta al turno settimanale: 8.30-12.30 / 15.30-19.30**

DELLA SCALA, DELLA BARCA, GRIMALDI, DEL NAVILE, COMUNALE MARZABOTTO, S.ANNA, REGINA, S.ISAIA, S.GIUSEPPE, SS.ANNUNZIATA, ANTICA FARMACIA DEI SERVI, SIEPELUNGA, INTERNAZIONALE, DELLA PROVVIDENZA, DEI PINI, S.MARIA DELLE GRAZIE, COMUNALE ARNO, S.EGIDIO.



dalle 8.30 del lunedì alle 8.30 del lunedì successivo, negli orari:

## 21 DICEMBRE - 28 DICEMBRE

24 ORE

8.30-12.30 / 15.30-19.30

**S.DOMENICO**,  
via garibaldi, 1  
**COMUNALE**  
**CROCIONI**,  
via crocioni, 1/a  
**GUANDALINI**,  
via ferrarese, 12/a

**S.MARTINO**, via f.zanardi, 184/a **CHILLEMI**, via bellaria, 36/d-e **AL PALAZZO DELLO SPORT**, via lame, 52 **VILLAGGIO PANIGALE**, via normandia, 14 **DEGLI ALEMANNI**, via mazzini, 9 **S.BENEDETTO**, via indipendenza, 54 **COMUNALE S.DONATO**, via s.donato, 99 **S.ANDREA ALLA BARCA**, via tommaseo, 4/a **COMUNALE TOSCANA**, via toscana, 32/2 **BUSACCHI**, via emilia ponente, 24 **ZARRI**, via ugo bassi, 1/e **SPARTACO**, via del parco, 1/2 **S.ESTER**, via bentini, 11 **DA PORTA SARAGOZZA**, via saragozza, 71/c-d-e **PORTA MASCARELLA**, p.za porta mascarella, 7/a

**Farmacie aperte solo il sabato in aggiunta al turno settimanale: 8.30-12.30 / 15.30-19.30**

LE FARMACIE D'APPOGGIO NON EFFETTUANO IL TURNO SE IL SABATO È FESTIVO

## 28 DICEMBRE 2015 - 4 GENNAIO 2016

24 ORE

8.30-12.30 / 15.30-19.30

**DEL SOLE**,  
via pirandello, 22/a  
**BERTELLI ALLA**  
**FUNIVIA**,  
via porrettana, 95/f-g  
**S.LORENZO**,  
via ugo bassi, 25

**AL SACRO CUORE**, via matteotti, 29 **DEL BORGO**, via m.e.lepido, 147 **DELLO STERLINO**, via a.murri, 16 **COMUNALE BARBIERI**, via f. barbieri, 121 **FOSSOLO 2 CENTRO COMMERC.**, viale lincoln, 5 **BEATA VERGINE DI S.LUCA**, via m.d'azeglio, 15 **CASTIGLIONE**, via castiglione, 53 **LODI**, via a.costa, 47/a **COMUNALE REPUBBLICA**, via tomba, 29 **S.LUCIA**, via battindarno, 139/c **DELLA PROVVIDENZA**, via massarenti, 254 **INTERNAZIONALE**, via marsala, 1/a **COMUNALE STENDHAL**, via stendhal, 5/a **S.MARIA DELLE GRAZIE**, via degli orti, 68/d-e

**Farmacie aperte solo il sabato in aggiunta al turno settimanale: 8.30-12.30 / 15.30-19.30**

COMUNALE TRIUMVIRATO, S.VIOLA, BETTINI, PARCO NORD, PORTA LAME, DEI MILLE, S.SALVATORE, COMUNALE COSTA, SACCHETTI, DALLE DUE TORRI, SS.TRINITA', STILO, IRNERIO, S.RITA, S.GIORGIO, COMUNALE FELSINA, COMUNALE BATTAGLIA, PONTEVECCHIO.

## 4 GENNAIO 2016 - 11 GENNAIO 2016

24 ORE

8.30-12.30 / 15.30-19.30

**DEL PORTO**,  
via marconi, 26  
**DUE MADONNE**,  
via tacconi, 2/b  
**DELL'IMMACOLATA**,  
via bastia, 18

**DEL PAVAGLIONE**, via archiginnasio, 2/a **COMUNALE EMILIA PONENTE**, via emilia ponente, 258/b **SIEPELUNGA**, via borghi mammo, 6/b-c **S.MAMOLO**, via s.mamolo, 25/b **DEL NAVILE**, via fioravanti, 26 **VITTORIA**, via andreini, 32/m **COMUNALE AZZURRA**, via azzurra, 52/a **DELLA BARCA**, p.zza bonazzi, 9/b **ANTICA FARMACIA DELLE MOLINE**, via a.righi, 6/a **S.RUFFILLO**, via toscana, 58 **GRIMALDI**, via di corticella, 184/3 **S.ISAIA**, via s.isaia, 2/a **DEL PILASTRO**, via deledda, 26 **COMUNALE MARZABOTTO**, via marzabotto, 14 **DEL CORSO**, via s.stefano, 38

**Farmacie aperte solo il sabato in aggiunta al turno settimanale: 8.30-12.30 / 15.30-19.30**

LAVINO DI MEZZO, DE PISIS, COMUNALE DON STURZO, CARRACCI, IPODROMO ARCOVEGGIO, COMUNALE FERRARESE, CROCE BIANCA, DELLA STAZIONE CENTRALE, TOSCHI, ALBERANI, FERRARI, S.SILVERIO DELLA CHIESA NUOVA, OBERDAN, AICARDI, S.ANTONIO, S.DONNINO, EMILIA.